

Journal d'Elsa

20 ANS DE LIENS
CONTRE LE SIDA

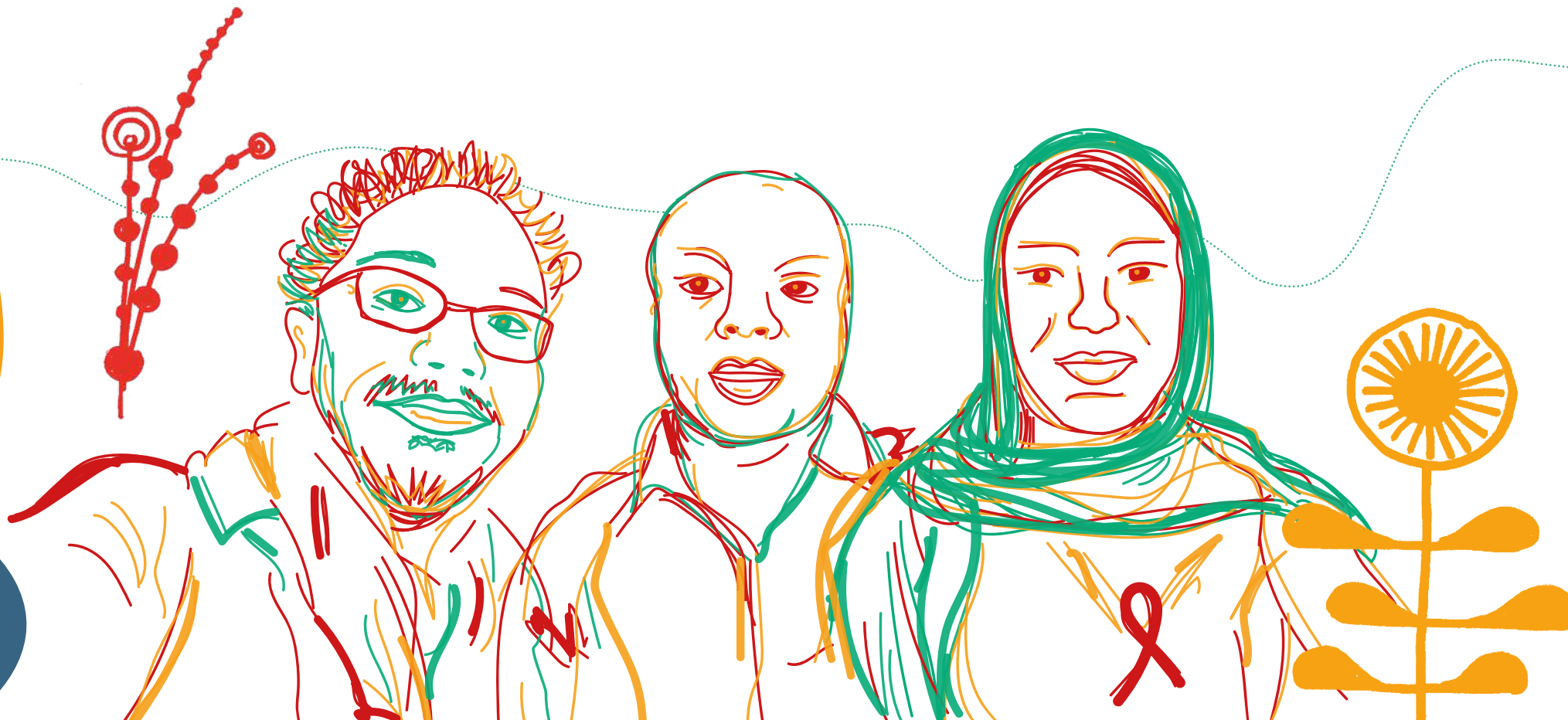



Le journal d'Elsa 20 ans de liens contre le SIDA

Edité en avril 2024 par la plateforme ELSA

228 rue du Faubourg Saint-Martin, 75010 Paris - France.

Collecte des données : Virginie KREMER MORGANTE et Louise VIRAULT.

Rédaction : Virginie KREMER MORGANTE, VKM Consultance.

Comité de relecture : Comité exécutif d'ELSA composé d'Emilie HENRY, Eléonore STEVENIN-MORGUET, Christine MAUGET, Emmanuelle MAURIN, Mélanie VION et aussi, Etienne GUILLARD, Hélène ROGER, Florence THUNE, Anne SUSSET, Vincent BASTIEN, Sehade MAHAMMEDI.

Coordination : Louise VIRAULT, Mathilde DREYFUS.

Conception éditoriale : VKM Consultance / Atelier444.

Direction artistique et maquette : Isabella MARQUES, Atelier444.

Illustration de couverture :

Reprise d'un dessin original © Virginie KREMER MORGANTE.

Illustrations des pages intérieures :

« Fleurs » © Inès PRÉVOT.

Portraits et autres © Isabella MARQUES.

Ce livre a été soumis à l'approbation du CE élargi d'ELSA.

Photos tous droits de reproduction réservés.



ÉDITO

DES 4 ASSOCIATIONS MEMBRES

La Plateforme ELSA fête ses 20 ans !

En 2003, alors que l'accès aux traitements ARV est quasi inexistant en Afrique et que le travail des associations se heurte aux tabous et à la stigmatisation, **la Plateforme ELSA naît de la volonté des acteurs associatifs français de lutte contre le sida de se coordonner pour mieux accompagner leurs associations sœurs sur le terrain.** Nous sommes dans l'urgence et tout est à construire pour répondre aux enjeux que pose l'épidémie de VIH/sida : accès aux traitements et démarches de prévention, stratégies de dépistage adaptées, structuration associative et complémentarité entre acteurs communautaires et secteur public.

20 ans, c'est l'âge des bilans et nous avons de quoi être fier·e·s du travail accompli. **Aujourd'hui, la Plateforme ELSA, ce sont plus d'une centaine d'associations accompagnées, un Centre de ressources de référence, des associations membres et des partenaires montés en puissance sur des thématiques clés comme le genre ou la capitalisation.** Celles-ci forment à leur tour de nouveaux acteurs de prévention, de prise en charge et de plaidoyer dans le milieu communautaire, ainsi que dans le secteur public.

Ce livre part d'un souhait du Comité exécutif de la Plateforme ELSA de valoriser cette histoire et de rendre hommage à l'engagement de toutes celles et ceux qui l'ont écrite sur deux décennies. Durant ces 20 ans, nous en avons gagné

des batailles ! Vous retrouverez entre ces pages les moments forts de la Plateforme ELSA, **ses actions clés, ses outils phares et tous les moments de partage et de convivialité qui fondent notre identité.** Il est essentiel de s'en souvenir et de capitaliser sur nos victoires pour les générations de militants, de responsables politiques et de décideurs actuels et à venir.

20 ans c'est aussi l'âge des prises de décisions. Elles sont parfois difficiles. Les 4 associations membres de la Plateforme : **le PLANNING FAMILIAL, SIDACTION, SOLIDARITÉ SIDA et SOLTHIS,** ont décidé de mettre un terme au dispositif de la Plateforme ELSA en 2024, à l'issue du projet en cours. Cette décision prend ses racines dans l'évolution du contexte global de la lutte contre le VIH : une offre externe de qualité existe aujourd'hui, et c'est de notre responsabilité de le reconnaître et de le saluer. Elle prend acte de nos difficultés à faire émerger des thématiques d'intervention innovantes et bénéficiant à l'ensemble de nos membres. Elle est le résultat du constat partagé : la valeur ajoutée d'ELSA est aujourd'hui moins évidente au regard des progrès et des projets respectifs de ses associations membres et partenaires.

La Plateforme ELSA, c'est avant tout une aventure humaine avec une mission commune et collective : se concerter et agir pour lutter

contre le VIH/sida et pour la santé sexuelle en Afrique Francophone. Tâchons d'entretenir et de continuer à transmettre à d'autres ce sens du collectif, de l'entraide et du partage ! N'oublions jamais la force du « **faire ensemble** » et l'importance de croiser les regards.

L'expérience acquise par chacun et chacune d'entre nous dans ce collectif a contribué à ce que nous sommes collectivement aujourd'hui. Elle continuera d'alimenter, quelle qu'en soit la forme, nos combats dans la lutte contre le sida, pour un accès amélioré aux services de santé et pour la défense des droits humains.

Pour tout ce qui a déjà été fait et ce qui est à venir, mille mercis !





PAROLES DE PARTENAIRES



“ La Plateforme ELSA est **un modèle unique de solidarité agissante, dans la mutualisation et le partage d'expérience communautaire de la lutte contre le VIH**. Elle a eu un impact positif sur REVS PLUS, notamment en renforçant la visibilité associative. **Ses activités innovantes telles que les concours photo ainsi que ses formations à partir des centres d'intérêts communs nous ont renforcés**. Cela nous a permis de développer une analyse sur nos actions.

Grand merci à cette solidarité agissante de la part de l'ONG REVS PLUS. Si la Plateforme ELSA n'existait pas, il fallait la créer. »

Martine SOMDA DAKUYO

PCA / REVS PLUS, Administratrice Coalition PLUS,
Burkina Faso

“ Grâce à l'engagement des organisations à base communautaire, la réponse au VIH a connu un succès ; le rôle de la Plateforme ELSA y a été déterminant. **Une Plateforme dynamique de renforcement de capacité Sud-Sud, taillée sur mesure au plus près des besoins des organisations à base communautaire**. ARCAD SANTÉ PLUS y a participé comme bénéficiaire des formations et comme acteur, en recevant des stagiaires dans sa Clinique de santé sexuelle. ELSA, c'est un catalyseur de changement dans la riposte contre le VIH/sida, par la promotion de l'expertise communautaire. »

Dr. Bintou DEMBELE KEITA

MD-MPH, Directrice Générale, ARCAD SANTÉ PLUS
Bamako, Mali



“ Dans le cadre de la collaboration avec la Plateforme ELSA, **l'ALCS a participé à des rencontres, des échanges, des formations qui ont permis la mutualisation des expériences et le soutien au renforcement des capacités des associations** œuvrant dans la lutte contre le VIH. Les boîtes à outils ont été également des éléments importants **pour le partage d'expertises avec la diffusion à tous des meilleures pratiques et expériences**. En cas de besoin, l'ALCS pouvait faire appel à la Plateforme pour un soutien individualisé. Nous sommes reconnaissantes de ce partenariat qui nous a accompagnées durant plusieurs années. »

Pr. Hakima HIMMICH

Fondatrice et ancienne Présidente de l'association
de lutte contre le sida ALCS au Maroc



SOMMAIRE

Repères chronologiques p. 8

Liste des associations partenaires p. 10

L'HISTOIRE D'ELSA...

1. La genèse p. 12

2. La consolidation du réseau p. 23

3. La montée en puissance p. 38

4. ELSA la boussole p. 45

L'heure du bilan p. 61

Vers une sortie en douceur p. 72

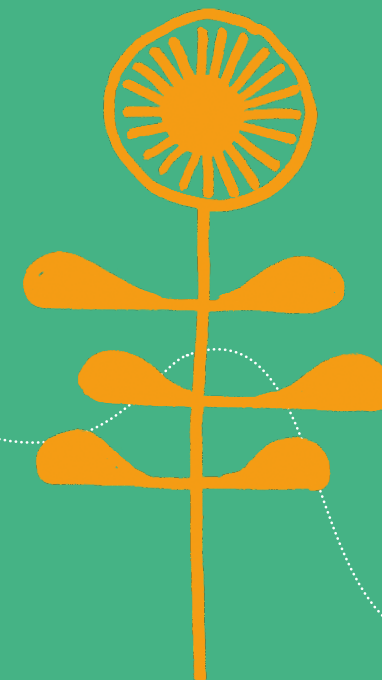

REPÈRES CHRONOLOGIQUES

DATES CLÉS LUTTE CONTRE LE VIH/SIDA

Années 2000 : les trois quarts des adultes mourant du sida et 80 % des enfants vivant avec le VIH dans le monde vivaient sur le continent africain.

- 2001** Médicaments génériques - un compromis est signé le 13 novembre à l'OMC pour permettre aux pays en développement de fabriquer des médicaments génériques.
- 2002** Le VIH devient la première cause de décès chez les personnes âgées de 15 à 59 ans dans le monde.
- 2002** Création du Fonds mondial et du GIP ESTHER (Ensemble pour une Solidarité Thérapeutique en Réseau).
- 2003** Protocole de Maputo amenant les états africains signataires à garantir les droits des femmes.
- 2003** Lancement du PEPFAR (President Emergency Plan for AIDS relief) sous la houlette du Président des États-Unis.
- 2004** Démarrage de programmes gratuits d'accès à des antirétroviraux dans le monde.
- 2006** On atteint le record en nombre de PVVIH dans le monde. La prévention ne parvient pas à freiner la progression de l'épidémie.
- 2006** Initiative 3 by 5 : UNITAID, organisation internationale d'achats de médicaments qui permet d'obtenir les traitements à des prix négociés en particulier à destination des pays en voie de développement.
- 2010** Le VIH devient la principale cause de maladie et de décès chez les femmes en âge de procréer dans le monde selon le programme commun des Nations Unies sur le sida, l'ONUSIDA.
- 2011** Un essai clinique mené aux États-Unis montre que le fait de soumettre au plus tôt les personnes séropositives à un traitement d'antirétroviraux réduit de 96 % le risque qu'elles transmettent le VIH à leurs partenaires séronégatifs.
- 2012** Un premier traitement préventif, dit PrEP (« prophylaxie préexposition »), cocktail antirétroviral Truvada, est autorisé aux États-Unis. Il est remboursé par la sécurité sociale en France depuis 2016.

DATES CLÉS ELSA

Fin des années 1990 : grandes campagnes pour l'accès au traitement dans les pays d'Afrique (Treatment Action Campaign, MSF, Act up)

- 2002** Création d'ELSA : AIDES, COMMENT DIRE INNOVATION SOCIALE, CRIPS IDF, SIDACTION (Ensemble contre le Sida), SOLIDARITÉ SIDA.
- 2003** La Plateforme organise les premiers stages Sud-Sud, une stratégie innovante de renforcement des capacités à la disposition des associations africaines.
- 2002**
2005 La Plateforme ELSA achemine des médicaments et matériels à raison d'un envoi par mois.
- 2005** Entrée de SIDA INFO SERVICE.
- 2007** Le MOUVEMENT FRANÇAIS POUR LE PLANNING FAMILIAL rejoint la Plateforme ELSA, pour les 5 ans d'ELSA.
- 2009** 84 associations dans 21 pays d'Afrique et leurs partenaires en France ont une représentation unique et un plaidoyer commun grâce à la Plateforme ELSA !
- 2010** 5^{ème} Conférence francophone sur le VIH/sida à Casablanca au Maroc : La Plateforme ELSA organise un symposium sur l'impact du genre sur la stigmatisation et la discrimination des personnes vivant avec le VIH en Afrique, présidé par Dominique AUDOUZE, MFPF et Mohamed TOURE de l'association malienne Kéné Dougou Solidarité.
- 2011** En 2011, il existe un groupe de travail sur la formation, un sur la gestion/comptabilité des associations partenaires, et un nouveau sur « genre et VIH ». Ces groupes ont vocation à partager et capitaliser les expertises des membres et partenaires pour en faire des outils méthodologiques à disposition des associations.
- 2012** ELSA a 10 ans.
- 2012** Premier atelier de formation sur la capitalisation avec 5 associations partenaires réunies à Lomé.

REPÈRES CHRONOLOGIQUES

DATES CLÉS LUTTE CONTRE LE VIH/SIDA

- 2013** L'objectif « 90-90-90 » est établi par l'ONUSIDA, pour mettre fin à l'épidémie de VIH d'ici 2020 : 90 % des personnes séropositives diagnostiquées, 90 % des personnes diagnostiquées sous traitement anti-VIH et 90 % des personnes sous traitement avec une charge virale contrôlée.
- 2015** Lancement de l'Agenda 2030 pour atteindre les 17 objectifs de développement durable dont l'objectif 5 est dédié à l'égalité de genre.
Dès 2015, la mise sous traitement devient immédiate (test & treat) et les autotests sont déployés.
- 2017** Pour la première fois, plus de la moitié des personnes vivant avec le VIH dans le monde (36,9 millions de personnes) sont traitées, selon Onusida. Près de 35,4 millions de séropositifs sont morts depuis 1981.
- 2019** Des chercheurs aux États-Unis sont parvenus à éliminer durablement le VIH chez certaines souris infectées.
- 2020** Lancement par ONUSIDA de « Plein feu sur... les discriminations liées au VIH envers les femmes et les filles » avec la campagne #zerodiscrimination.
- 2020** Crise Covid-19 qui désorganise temporairement les chaînes d'approvisionnement en traitement et qui entraîne partout dans le monde et de manière plus durable un recul du dépistage du VIH.
- 2021** 1,5 million de nouveaux cas dans le monde...
- 2021** Forum Génération Égalité à Paris.
- 2023** 40 ans de découverte du VIH : le virus responsable du sida a été identifié le 20 mai 1983.
- 2023** 1^{er} décembre : l'ONUSIDA publie le rapport « Confier le leadership aux communautés » : 9,2 millions de personnes vivant avec le VIH n'ont pas accès à une thérapie antirétrovirale. La faiblesse des systèmes de santé rend aléatoire l'accès aux ARV et aux examens médicaux. La stigmatisation des populations clés constitue un frein à leur prise en charge médicale... et tout cela est une entrave à la réalisation des droits humains.

DATES CLÉS ELSA

- 2014** Premier concours photo, destiné à valoriser les expertises des partenaires et à les encourager à capitaliser leur expérience.
- 2015** SOLTHIS rejoint la Plateforme ELSA.
- 2016** La Plateforme ELSA organise un atelier satellite sur les Violences Basées sur le Genre lors de la conférence AFRAVIH à Bruxelles.
- 2017** ELSA a 15 ans.
- 2017** Premier atelier de formation des partenaires sur l'évaluation de la qualité de l'accueil et des services, organisé à Ouagadougou.
- 2017** Le Centre de Ressources fait peau neuve : nouvelle charte graphique, on diagnostique les outils sur les réseaux sociaux, on intègre des statistiques... le tout dans une dynamique de valorisation de l'expertise communautaire. Et pour cela, ELSA recrute un chargé de communication.
- 2016
2018** ELSA devient ainsi pôle de référence sur des thématiques spécifiques liées aux enjeux de la lutte contre le VIH/sida en Afrique francophone.
- 2018** 92 associations réparties dans 26 pays d'Afrique francophone sont partenaires de la Plateforme ELSA !
- 2022** ELSA a 20 ans.
- 2024** ELSA tire sa révérence.

*ELSA c'est... une centaine d'associations sur une vingtaine de pays d'Afrique francophone au fil du temps**

BÉNIN	CÔTE D'IVOIRE	MADAGASCAR	RDC
RACINES	CSAS	MMPF	SOS SIDA
STB	ESPACE CONFIANCE	AINGA AIDES	SÉNÉGAL
BURKINA FASO	PAS	MALI	ENDA
AED	COVIE	AKS	RAES
REVS PLUS	AEC	ARCAD SIDA	AIBBEF
ABS	ASAPSU	MAROC	ALLIANCE DROITS ET SANTÉ
ADT	ONG HÉRÊ	ALCS	RATANGA CLUB
ALUBJ	USV	100% MAMANS	CASADES
RENASAGE	DJIBOUTI	AHSUD	AJD PASTEEF
MAÏA	SF	RDR	ONG EPE
BURUNDI	ÉGYPTÉ	MAURICE	TCHAD
ANSS	AL SHEHAB	PILS	ADN
BAPUD	GUINÉE	NIGER	ASTBEF
SWAA BURUNDI	AAECG	MVS	TOGO
CAMEROUN	FEG	SONGES	ACS
ACM	ABLOGUI	LAFIA MATASSA	AMC
HF	COALITION POUR LE REPOSITIONNEMENT DE LA PLANIFICATION FAMILIALE	RENIP +	EVT
SWAA LITTORAL	COLLECTIF INTER-ASSOCIATIF POUR LA PROMOTION DES DROITS DES PATIENTS	CRH	AAEC-T
TRANSAMICAL	AGBEF		
COLIBRI	AGUIAS		
MEJ			
CONGO			
ASU			
COLIBRI			
AZUR DÉVELOPPEMENT			

*Liste des partenaires actuels.

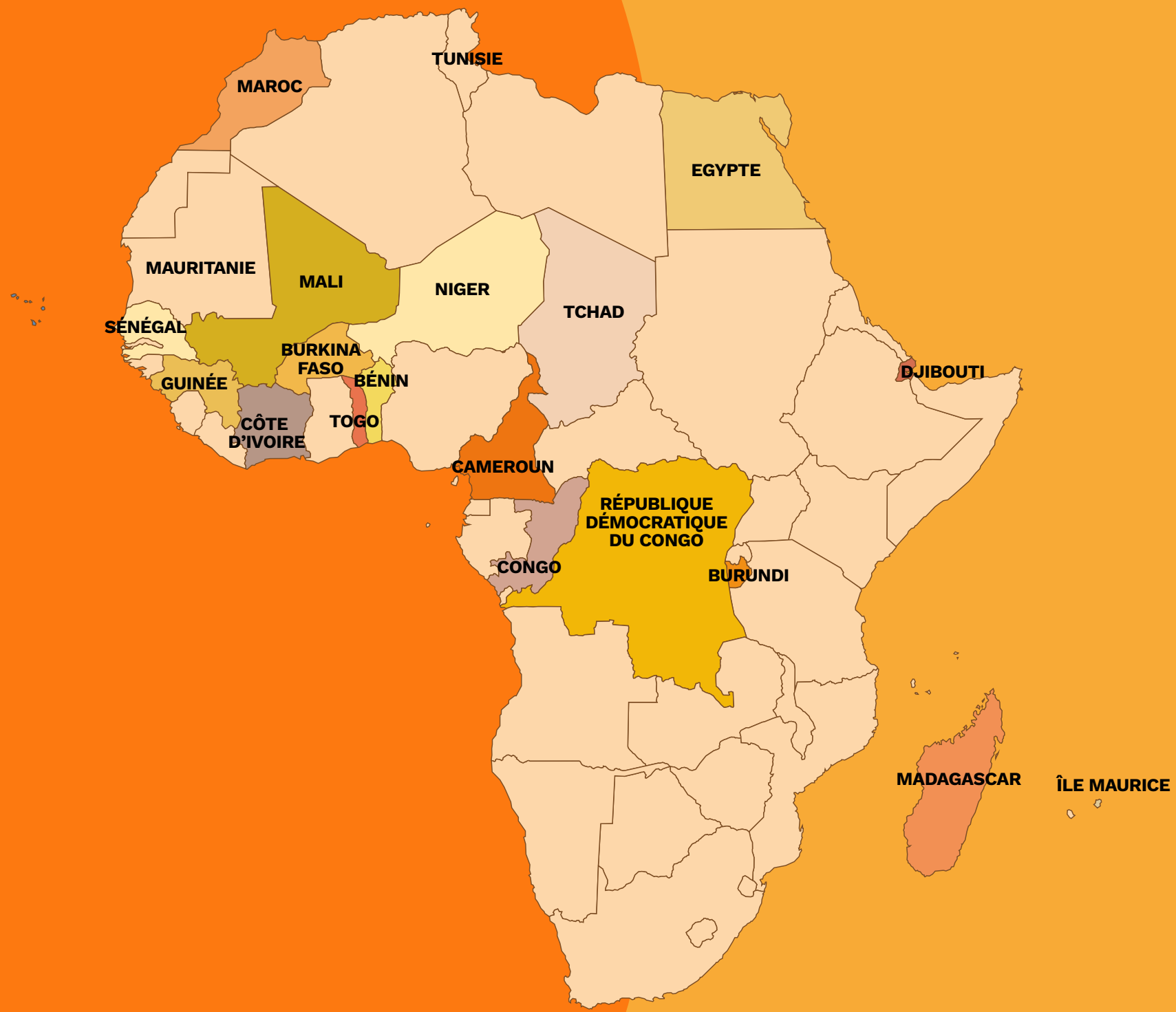

« Les communautés ont instauré une dynamique du changement qui nous inspire. Elles sont les héroïnes ordinaires extraordinaires de la riposte au sida. »

WINNIE BYANYIMA. ONUSIDA

LA GENÈSE

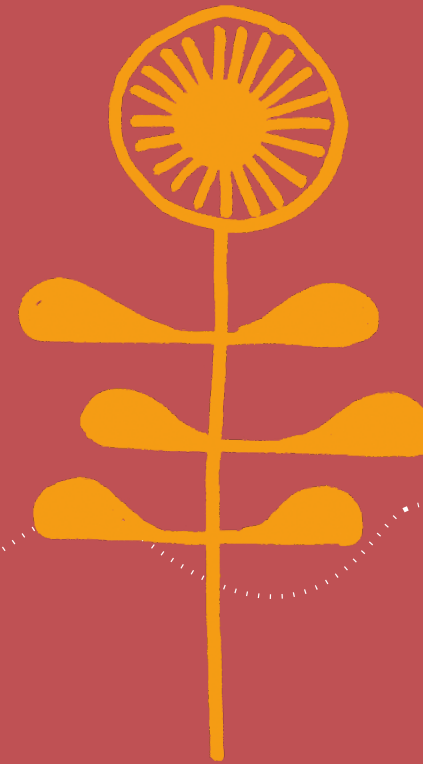

Dis-moi **ELSA**... qui es-tu ?



Qui es-tu dans ton combat contre le VIH/sida ? Avec qui as-tu lutté, comment, où et pourquoi ?

Milieu associatif... il faut AGIR !

Devant l'urgence d'améliorer la prise en charge des personnes vivant avec le VIH, la couverture médicamenteuse, l'information sur la maladie et de mieux comprendre les causes d'infection, cinq associations françaises se mobilisent. AIDES, Comment Dire Innovations Sociales, SIDACTION, le CRIPS et SOLIDARITÉ SIDA créent la Plateforme ELSA « **Ensemble Luttons contre le Sida en Afrique** ».

L'objectif ?

- Servir d'espace de concertation entre les associations françaises de lutte contre le VIH/sida et leur permettre de mieux coordonner leur soutien aux partenaires associatifs d'Afrique francophone.
- Viser le monde communautaire, compléter et élargir la réponse internationale encore très focalisée sur le milieu hospitalier.
- Valoriser les initiatives communautaires déjà en œuvre et les soutenir.

ELSA souhaite agir pour le développement de la prise en charge globale et communautaire des personnes vivant avec le VIH en Afrique. En effet, dans les années 2000, les trois quarts des adultes touchés mouraient du sida et 80 % des enfants vivant avec le VIH étaient africains...



Chorégraphie des jeunes lycéens pour célébrer la journée mondiale de lutte contre le Sida à Sikasso, 2017.

2002

Alors que le VIH devient la première cause de décès chez les personnes âgées de 15 à 59 ans dans le monde et que l'ONUSIDA rapporte des chiffres alarmants sur la pandémie, G8, OMS, OMC se mobilisent... Le Fonds mondial de lutte contre le sida, la tuberculose et le paludisme voit le jour, avec l'octroi du droit d'importer des médicaments génériques d'urgence sanitaire.

Un cadre stratégique mondial accepté par les 189 pays membres des Nations-Unies et ses initiatives de traitement donnent un coup d'accélérateur pour lutter contre la pandémie, dont l'ampleur est enfin reconnue au niveau international.

La même année est créée l'Initiative **ESTHER**, Ensemble pour une Solidarité Thérapeutique Hospitalière En Réseau, qui vise à concentrer l'aide bilatérale française sur les partenariats entre hôpitaux. Cinquante établissements français sont ainsi engagés dans ces jumelages hospitaliers dans 19 pays d'Afrique, d'Asie et des Caraïbes.

ELSA c'est... de l'humain

Aujourd'hui portée par **SIDACTION**, **SOLIDARITÉ SIDA**, **SOLTHIS** et le **MOUVEMENT FRANÇAIS POUR LE PLANNING FAMILIAL**, **ELSA** a évolué au fil de ses 20 années d'action. C'est son histoire que nous allons vous raconter ! Vous l'avez certainement partagée...



ELSA ce sont... des personnes investies et créatives



Rencontre sur le stand d'ELSA avec des participants à la conférence AFRAVIH 2016 à Bruxelles.



“ J'étais salariée de SOLIDARITÉ SIDA à la création de la Plateforme ELSA et donc l'une de ses membres fondatrices. Le réseau de Aides « **Afrique 2000** » était déjà structuré ; SIDACTION et SOLIDARITÉ SIDA des bailleurs déjà reconnus... Apporter des appuis complémentaires aux mêmes associations nous a donné envie de nous coordonner davantage, pour être plus forts dans le renforcement du monde communautaire. **Les associations du Sud venaient en milieu hospitalier au Nord et la dynamique « Sud-Sud » n'existait pas encore.** Nous recevions un accueil remarquable lors de nos missions auprès de ces associations et nous voulions, nous aussi, les accueillir comme il se doit. Nous y avons beaucoup travaillé. L'organisationnel et la logistique ont pris plus d'importance.

La présence du CRIPS dans la Plateforme a été essentielle. Nous avons bénéficié de son pôle international, de sa veille documentaire et de ses capacités d'accueil des stagiaires. **Nous voulions une réciprocité dans nos partenariats.**

Nous avons aussi démarré le sauvetage de quelques vies de militant·es de nos associations partenaires en Afrique et in extenso de quelques associations militantes, grâce à l'implication de médecins engagé·es, comme Jean-Baptiste Guillard Schmidt et les équipes de Tenon ou encore Ambroise Paré. À leur arrivée en France, nos collègues bénéficiaient d'un check-up complet et étaient mis sous ARV. Ils pouvaient ensuite repartir et reprendre la lutte.

Notre vision : l'accueil, la qualité du lien humain, la mutualisation des renforcements de capacité.

En termes d'organisation interne, nous avons aussi très vite testé notre responsabilité collective, par le recrutement collectif des coordinateur·trices. On s'est tous nourri de cette intelligence collective avec des personnalités remarquables. Je ne garde que des bons souvenirs de cette époque. Quelque chose de très puissant s'était créé entre nous. »

Karine POUCHAIN-GREPINET

Conseillère nationale Santé APF France handicap

ELSA ce sont... des partenariats

Dès le lancement de la Plateforme, **66 associations** de personnes affectées par le VIH/sida dans **23 pays africains** sont partenaires des associations membres françaises. Ensemble, elles écrivent les premières pages de l'histoire d'ELSA.

L'engouement est fort, les ambitions sont marquées, la mobilisation est inestimable face à la situation d'urgence dans laquelle se trouvent des millions de personnes, déjà porteuses du virus...



Les membres d'Alternatives Cameroun, association de personnes LGBT, posent devant le centre ACCESS de Douala, cible d'actes homophobes et d'un incendie criminel en 2013.

PARTAGE'

“ Il fallait plus de convergence entre les associations françaises qui avaient des partenaires communs en Afrique. **Il fallait valoriser les approches communautaires et travailler la question des droits humains.** Ce qui nous rassemblait, le soutien aux initiatives communautaires contre le sida en Afrique était plus important que ce qui nous séparait.

Eric FLEUTELOT

Directeur technique, pôle grandes pandémies,
Département santé EXPERTISE FRANCE

“

La Plateforme ELSA a été créée il y a 20 ans à l'initiative d'associations françaises de lutte contre le VIH/sida en Afrique **pour servir d'espace de concertation entre ses membres et pour mieux coordonner les appuis fournis aux associations africaines francophones de son réseau.** Au fil des années, grâce au soutien constant de ses partenaires financiers, **la Plateforme ELSA a évolué et a cherché à se renouveler pour répondre au mieux aux enjeux rencontrés par ses partenaires dans la lutte contre le VIH/sida et la prise en compte des droits et santé sexuels et reproductifs en Afrique francophone.** Elle a ainsi été préceuseure pour répondre à certains besoins parmi lesquels on peut citer la structuration associative, le genre ou encore la capitalisation. Elle a également contribué à la reconnaissance et la valorisation de l'expertise des acteurs communautaires sur ces enjeux de santé. »

Etienne GUILLARD

Référent renforcement des services et systèmes de santé à SOLTHIS



**LUTTER
ENSEMBLE**

Venue des Partenaires Internationaux organisée par SOLIDARITÉ SIDA en amont du festival Solidays à Paris, 2022.
©Anael BERNIER.

ELSA c'est... un réseau associatif

Pour agir ensemble au plus près des personnes vivant avec le VIH et soutenir le monde communautaire, ELSA est un réseau associatif « Nord-Sud » de lutte contre le sida en Afrique. Très vite, elle constitue un relais efficace pour faire entendre et reconnaître les intérêts, besoins et attentes des personnes vivant avec le VIH dans les pays en développement. Espace de concertation et de coordination des soutiens aux associations partenaires africaines, elle bâtit sur les complémentarités de chacune, renforce les capacités, donne accès à des informations de qualité en favorisant leur partage et valorise les bonnes pratiques associatives.

ELSA se met au service des partenaires. Elle constitue une parenthèse pour se poser et mieux réfléchir ensemble.

C'est cette vision qui va guider les premiers pas d'ELSA !

CONFIANCE

“ ELSA c'est **la confiance de me laisser concevoir et animer mon tout premier atelier de formation** à la gestion financière et la force du collectif : les réunions pays, les cartes SIM qui passent d'équipes en équipes aux retours de missions, la mise en commun et la création d'un génial Guide que l'on trouve encore, 15 ans après, dans les bureaux des associations partenaires.

Anne-Gaëlle ROLLAND
Consultante



Mission à Bamako, 2008.



Birba TIRAOGO et Laïla LOSTE, visite à la Plateforme ELSA.

ELSA ce sont... des actions phares

ELSA que fais-tu ?

La Plateforme ELSA accueille en France des partenaires étrangers dans sa cellule inter-associative et enclenche un échange des pratiques sur la prévention et la prise en charge. Elle mutualise aussi les moyens des associations fondatrices, optimise la logistique d'acheminement de médicaments, préservatifs et autres matériels nécessaires aux actions de prévention et de sensibilisation des associations.

À cette époque, les traitements ARV ne sont pas encore disponibles dans la plupart des pays d'Afrique. ELSA coordonne la récupération de traitements non utilisés ou les fins de boîtes auprès des associations partenaires et de pharmacies hospitalières en France. Cette solution d'urgence aura permis d'approvisionner une vingtaine d'associations. Protocole validé par l'OMS, partenariats noués avec Pharmaciens sans frontières et Air France, même de courte durée, cette action aura mobilisé des forces vives ! Il y avait beaucoup de travail avec la collecte des boîtes d'ARV, le référencement exact et au comprimé près, le reconditionnement et l'acheminement des colis à Roissy.

Cette mobilisation face à l'urgence a permis de maintenir en vie des futures leaders et leadeuses de la lutte contre l'épidémie, et de mettre en place les premiers programmes d'accès nationaux.



Approvisionnement en médicaments et matériels de prévention, Niger, MVS.



Entre 2002 et 2005, la Plateforme ELSA achemine les médicaments et matériels à raison d'un envoi par mois !



“ **L'idée était d'aider les structures à monter en qualité en leur fournissant des traitements ou du matériel** : c'était une amorce à un modèle qui a été établi ensuite au niveau national. Il n'a jamais été question de le faire sur la durée ni de se substituer. Lors de nos missions, on apportait dans nos valises des traitements d'urgences s'il n'y avait aucun moyen de les trouver ni dans le pays, ni dans les pays voisins, essentiellement pour des militant·es associatif·ves. Nous avons pu aider individuellement 15-20 personnes grâce à ce système : c'était ça ou rien ! Rapidement cela n'a plus été nécessaire, les ARV pour les adultes ont été disponibles en Afrique.

La Plateforme ELSA a formé des associations sur les bases de données médicales et à l'utilisation de logiciels de suivi des files actives. J'ai également contribué à la boîte à outil sur la gestion de pharmacie, mise à disposition par ELSA. Je me souviens aussi...qu'on apportait aussi dans nos valises personnelles les préservatifs collectés par la Plateforme ELSA ! »

Julie LANGLOIS

Pharmacienne, responsable du pôle médicament au sein des programmes internationaux de SIDACTION (2005 à 2013)



Séance de sensibilisation sur les IST/VIH et distribution de préservatifs à un groupe des « femmes libres » lors d'une célébration d'un mariage en banlieue de Maroua, dans la région de l'Extrême-Nord du Cameroun.



Pharmacie communautaire.

ELSA... ce sont aussi les stages Sud-Sud et les missions exploratoires

Sur la même période, entre 2002 et 2005, **ELSA organise plus de 60 stages**, durant lesquels elle accueille ses partenaires étrangers en France ou permet l'échange de pratiques et d'expertises auprès d'autres structures africaines. Une association ivoirienne peut par exemple partager son expérience de gestion de sa pharmacie communautaire et d'utilisation de logiciel avec une association burkinabè, et en même temps être toutes deux formées et outillées.

ELSA vibre au son des partenariats, de la coordination, de la mise en commun d'expertises et de savoirs pour s'écouter et faciliter les échanges d'expériences.

ELSA mobilise, outille et anime un espace commun de réflexion et de communication.

Elle coordonne des missions exploratoires pour mieux cerner les enjeux de certains pays et tenter d'élargir le champ des partenaires historiques qu'avaient déjà les associations membres. Le modèle ? Un représentant d'une association membre française et un représentant d'une association partenaire africaine se rendent auprès d'une autre association partenaire africaine. Les bénéficiaires sont multiples : les acteur-trices communautaires de la lutte contre le VIH/sida ne restent pas isolé-es chacun-e dans leur pays, le partage d'outils et de pratiques est concret et ELSA cerne suffisamment les enjeux d'un pays pour identifier de potentiels appuis. Ces échanges sont de qualité et un lien précieux, à l'exemple d'un échange entre le Togo et le Ghana, sur comment vivre avec sa séropositivité.

66

J'avais commencé à participer aux missions exploratoires en tant que chargée du programme Afrique chez Aides de 2002 à 2005, et j'ai continué ensuite en tant que coordinatrice de la Plateforme ELSA à partir de 2005. **Je garde un très bon souvenir d'une mission exploratoire au Ghana** avec Karine POUCHAIN GREPINET pour SOLIDARITÉ SIDA et Maguy Yawo GOUNA, la directrice de ESPOIR VIE TOGO, où les échanges se faisaient en anglais avec des accents très différents, ce qui a été l'occasion de quelques fous-rires !

Corentine ZANKPE-YOVO

Coordinatrice de la Plateforme ELSA de 2005 à 2013



Présentation du laboratoire d'Espoir et Vie Togo (EVT) à ALUBJ et CADI lors de la formation Genre (avril 2023, Togo).

2003-2006

Pendant ce temps, le programme américain President Emergency Plan for AIDS relief – PEPFAR est lancé en 2003 sous la houlette du président George W. Bush. Les présidents Lula et Chirac lancent en 2006 un fonds complémentaire, Unitaid, financé en partie par une taxe de solidarité sur les billets d'avion. La mobilisation est mondiale.

MOBILISATION

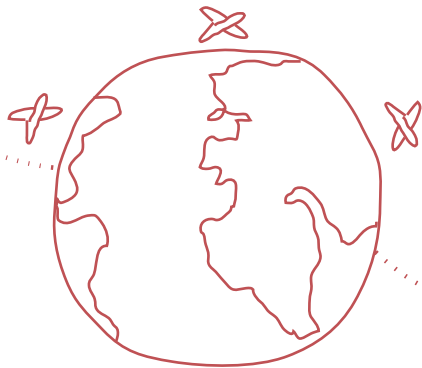

Birba TIRAOGO, ALUBJ, Burkina Faso et Bertrand VINSON.



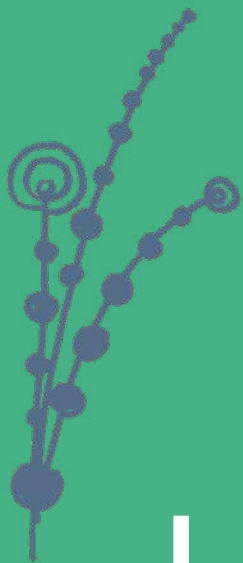

« La valeur ajoutée de la Plateforme est qu'elle est inclusive : les associations partenaires sont diversifiées, c'est très intéressant. Nous travaillons des thématiques différentes pour atteindre les mêmes objectifs. »

ASSOCIATION PARTENAIRE

LA CONSOLIDATION DU RÉSEAU

ELSA ce sont... des savoirs



Rassembler ses FORCES et partager des VALEURS COMMUNES

Pour faire face aux enjeux multiples et multiformes de la lutte contre le VIH/sida, les associations doivent être fortes et faire entendre leur voix. Le cheminement d'ELSA passe alors logiquement par **le soutien et le renforcement des activités et expertises des associations partenaires en Afrique** en vue d'une meilleure organisation interne.

En étant mieux structurées, les associations sont plus performantes. En étant plus performantes... elles sont mieux écoutées.

ELSA se veut une plateforme de moyens, de compétences, de pratiques, d'expériences de terrain et d'informations. Elle se renforce en interne et commence à capitaliser sur ses expériences, pour mieux servir ses partenaires en Afrique.

Le réseau se consolide, ELSA aussi : arrivent ses premiers salarié·es !



Partenaires de SOLIDARITÉ SIDA à Solidays en 2011, dont au premier plan, Ibrahima Bokk Yakaar, Sénégal.

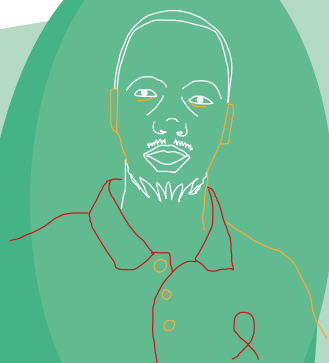

“ ELSA est une plateforme qui nous a **ouvert les horizons par un renforcement de capacité technique** en mettant à notre disposition des formateur·trices et des cadres de formation qualitatifs.

Eric NSENGIYUMVA

Coordinateur national BAPUD, Burundi

MISE EN COMMUN

13 !

C'est le nombre de salariées

qui ont apporté leur pierre à l'édifice, que ce soit dans la coordination de la Plateforme, la mise en œuvre des programmes, la communication ou encore le renforcement de capacités.

ELSA a pu profiter de l'élan, des compétences variées et des sensibilités propres à chacune de ses chargées de coordination.

Chacun·e y a mis sa touche !

Et le partenariat s'en trouve plus personnalisé...

2007

Evènement !

Le MOUVEMENT FRANÇAIS POUR LE PLANNING FAMILIAL entre dans la Plateforme ELSA.



Les partenaires à Paris pour l'atelier-bilan du programme Genre, en 2019.

L'ÉPIDÉMIE... Où en est-on ?

Des zones d'ombres...

L'épidémie ne recule pas puisqu'en 2006 est atteint le record en nombre de PVVIH dans le monde et que la prévention ne parvient pas à freiner la progression de l'épidémie.



Manifestation en mémoire des personnes mortes à cause du sida, ANSS Burundi.

ESPOIR

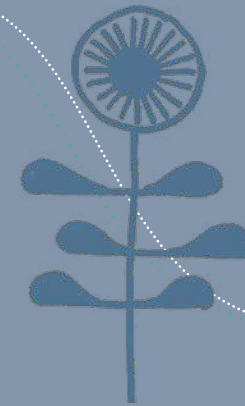

... et des signes d'espoir :

La France annonce 1 milliard de dollars/an pour la santé en Afrique, avec une montée en puissance de Unitaïd et du PEPFAR dont l'enveloppe est multipliée par 2. Les financements sont en hausse avec 3 milliards dépensés par an dans le monde. Mais ils ne sont pas encore à l'échelle des besoins : 15 à 20 milliards annuels sont nécessaires. La prévalence commence cependant à diminuer dans quelques pays comme la Côte d'Ivoire et Haïti. Le seuil du million de malades sous antirétroviraux est franchi !



Théâtre Troupe Bambinos.

ELSA ce sont... des ressources

Pour renforcer la RÉPONSE COMMUNAUTAIRE en Afrique.

Toujours dans son élan de renforcer les capacités pour être plus forts et plus efficaces pour déployer des interventions de qualité, ELSA multiplie les formations et les stages. Les échanges entre partenaires deviennent multidirectionnels : Sud-Sud, Nord-Sud, Nord-Nord... puisque nous avons toutes et tous à apprendre des autres.

Les compétences s'acquièrent ensemble, les savoir-faire s'améliorent et les aptitudes en matière de plaidoyer se solidifient.

Plus fortes et plus inclusives, les associations membres d'ELSA militent pour que la lutte bénéficie de plus de moyens, pour trouver des solutions aux ruptures d'approvisionnement en médicaments, pour l'accès aux soins des personnes homosexuelles dans les pays où l'homosexualité est criminalisée et plus largement pour les droits des personnes LGBTQIA+.



Prix du Public : Portrait de Précita © RACINES (Bénin) / ALLOGNON Inès.



“ ELSA nous a permis d'avoir le cran d'intervenir, de parler de sujets très sensibles, prenant en compte **les besoins essentiels de nos populations.**

Cheick Abou Laico TRAORE

Directeur exécutif de l'Association KénéDougou solidarité (AKS), Mali

Les associations sont visibles, leurs productions accessibles.

ELSA est un lieu dynamique, dans lequel les partenaires échangent des outils, des expériences, des pratiques et se positionnent sur des thématiques spécifiques. Capitaliser pour partager, valoriser, diffuser, renforcer l'efficacité, alimenter le plaidoyer, produire du changement !

ELSA expérimente.



Programme d'échange de seringues auprès de l'AINGA/AIDES
 © AINGA/AIDES (Madagascar) Andriantsoa Meva Jeanick
 RAKOTOARIVELO. Concours photo 2022 : prix du public.



“ Suite à un stage, nous avons repris et adapté une stratégie d'intervention qui **nous a permis de créer, en moins de 10 ans, une maison d'accueil provisoire à Moundou** avec l'appui de nouveaux bailleurs. Ceci a permis de mieux répondre aux besoins des PVVIH et d'améliorer leur prise en charge et leur suivi et a constitué la plus grande plus-value de ce stage.

Modobe KARY

Directeur exécutif de l'Association Djenandoum Naasson (ADN) au Tchad

ELSA poursuit les stages entre paires. Les associations africaines s'impliquent activement dans un processus d'amélioration de leurs pratiques sur les thématiques choisies. Ces stages permettent aussi des passerelles entre la région MENA et l'Afrique subsaharienne.

Entre 2006 et 2008, 49 stages entre paires permettent de revoir les stratégies d'action, d'étendre le champ du combat à l'exemple d'ALUBJ qui a pris à bras le corps la question des usagers de drogues au Burkina. L'association a pu non seulement améliorer sa stratégie de prévention des risques, mais aussi son regard sur cette population clé.

Autre exemple : en 2006 un psychologue de Aides Médicales et Charités (AMC) Togo passe deux semaines chez Serment Merveille (*aujourd'hui Serment Universel) au Congo Brazzaville pour travailler sur le suivi et le soutien psychologique des enfants vivant avec le VIH. Aujourd'hui, il anime une cellule de prise en charge de ces enfants dans une antenne de son association et reçoit désormais d'autres stagiaires pour les aider sur cette thématique.

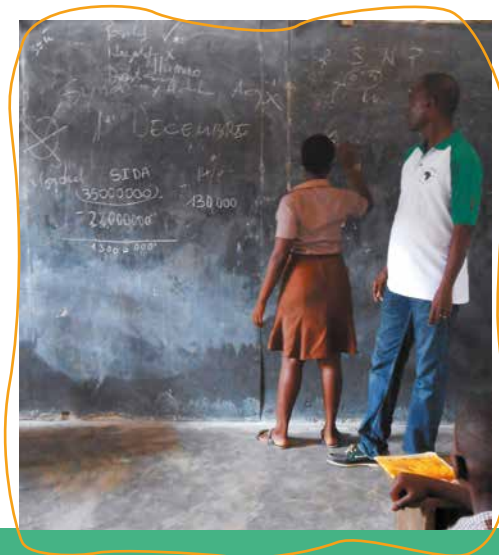

Concours photo 2014
 LE JADE - POUR LA VIE ! Togo.

ELSA vient démultiplier les actions de renforcement de capacités déjà déployées par les associations membres françaises avec les partenaires.

MUTUALISATION

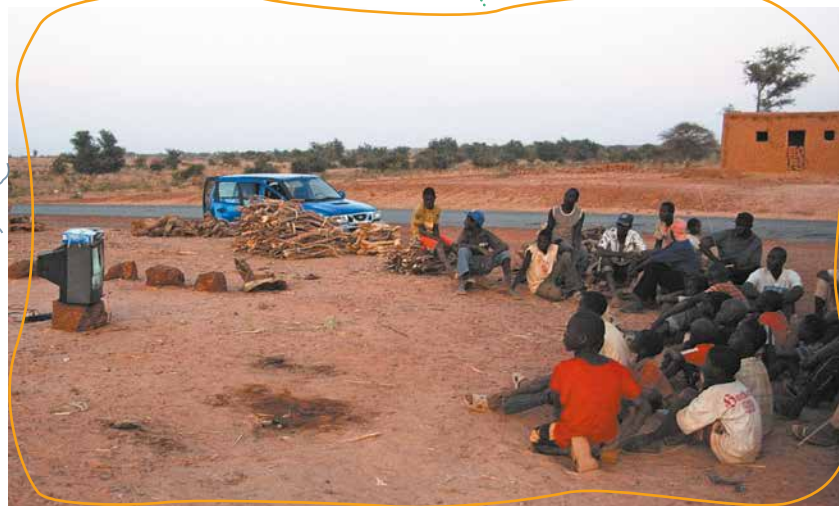
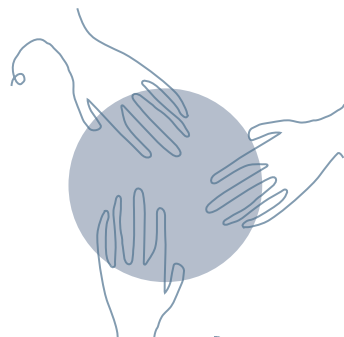

Les habitants d'un village du Niger sont réunis autour d'un poste de télévision, sur lequel Mieux Vivre avec le Sida (MVS) projette un film de prévention.



Séance de sensibilisation sur le planning familial, en prélude à une campagne de dépistage dans un village togolais. CRIPS Togo.

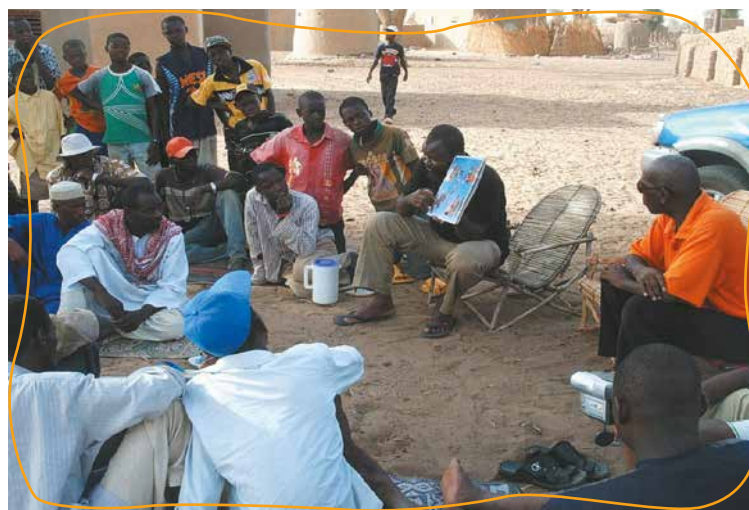

MVS, Niger



Concours photo 2018, Côte d'Ivoire.



Concours photo 2018, Sénégal.



Magagascar 2016, Stella TIENDREBEGO, Planning Familial français et Nalimalala Mavo RAZANOELINA. Photo ©Vincent Bastien.



Mistoura SALOM, CeRADIS Benin.



Atelier sur le Genre, par Christine MAUGET, MOUVEMENT FRANÇAIS POUR LE PLANNING FAMILIAL.

Chronologie... où en est-on ?

2008

Le prix Nobel de médecine est attribué à Françoise BARRE-SINOSSI et Luc MONTAGNIER pour la découverte du VIH.

2009

84 associations dans 21 pays d'Afrique et leurs partenaires en France ont une représentation unique grâce à la Plateforme ELSA !

2010

C'est le premier atelier d'ELSA sur la thématique de la prise en compte du genre !

2011

Aux groupes de travail déjà actifs sur la formation, la gestion/comptabilité des associations partenaires, s'ajoutent un nouveau sur « Genre et VIH ».

Focus sur le GUIDE D'APPUI À LA STRUCTURATION ASSOCIATIVE

Vous y avez peut-être contribué, vous l'avez très certainement utilisé, il est peut-être même sur votre table de chevet... S'il y a bien un outil qui ne finira jamais au fond du tiroir, **c'est le guide de structuration de la Plateforme ELSA.**

Il est une des ressources essentielles au renforcement de la réponse communautaire en Afrique. Elaboré en 2012, il a été pensé pour répondre à deux grands objectifs : un besoin de professionnalisation et de structuration des associations partenaires africaines et une démarche de capitalisation collective par la Plateforme ELSA. Toujours utilisé 10 ans

plus tard et ce bien au-delà des partenaires d'ELSA, il se devait d'être mis à jour avec une version tenant compte de l'évolution des enjeux et besoins des équipes associatives : l'édition 2022 était née ! Il est intimement lié à un outil clé : le test de structuration associative élaboré par ELSA lui aussi toujours utilisé aujourd'hui.

Mieux structurées, plus efficaces et plus autonomes, les associations deviennent des actrices solides du changement. Dans de nombreux pays, elles partagent aujourd'hui un rôle clef dans la formation des acteurs publics du système de santé.

S'AUTONOMISER



“ Pendant longtemps, à SOLSID', dans le cadre de notre programme Autonomisation, il y avait systématiquement la phase du test de structuration ELSA pendant la phase de diagnostic : ce test permettait d'avoir une bonne photo à l'instant T **du niveau de structuration de l'association et d'en faire découler les actions de renforcement.**

Florent MARECHAL

Directeur des programmes chez SOLIDARITÉ SIDA



Le guide est disponible sur le centre de ressource en ligne.



“ Le guide d'appui à la structuration a beaucoup contribué à améliorer la gouvernance, la gestion, le rapportage. Dans ce guide, on retrouve tout ! Pour nous c'est comme une boussole et son utilisation est quotidienne. La plupart des questions que l'on se pose trouve réponse dans le guide de structuration. Tout notre travail administratif est inspiré de ce guide. »

Association Liaison Universelle pour le Bien-être des Enfants et des Jeunes ALUBJ

ELSA... explore

ELSA continue à expérimenter les sujets essentiels pour lutter contre le VIH/sida. Directement avec le genre, la communication et la capitalisation par exemple, et indirectement en renforçant la structuration des associations. **Gouvernance, gestion administrative et financière, gestion des ressources humaines** : ce sont tout autant de sujets intimement liés au fonctionnement des associations qu'ELSA va explorer, dont elle va se saisir et qu'elle va contribuer à renforcer.

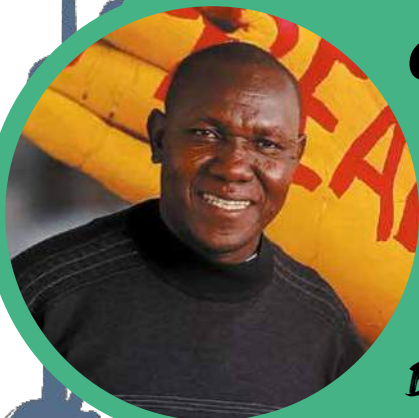

“ À ma première découverte de la Plateforme ELSA en 2006, j'ai été très impressionné du dispositif mis en place pour accompagner nos associations. Après une présentation de la Plateforme, des guides de structuration associative nous ont été partagés et après parcours du contenu, **j'ai trouvé que ce document était le bienvenu pour renforcer notre association dans sa gouvernance et sa gestion.** L'utilisation permanente du Guide sur la structuration associative a beaucoup contribué à améliorer notre gestion, notre fonctionnement et notre gouvernance. »

Birba TIRAOGO

Directeur exécutif de l'Association de Liaison Universelle pour le Bien-être des Enfants et des Jeunes (ALUBJ), Burkina Faso



“ Mes meilleurs souvenirs... **J'ai adoré la première formation genre, parce que c'était le démarrage d'une nouvelle modalité d'action** : former et accompagner les membres de la Plateforme dans l'appropriation de certains sujets que nous n'arrivions pas à investir tous seuls. La Plateforme ELSA nous aide à nous confronter à nos propres limites et à les dépasser. J'ai également le souvenir d'un symposium sur la structuration des associations qui m'a marqué car la Plateforme ELSA avait été la première à se positionner sur ce sujet en conférence, où l'on parle essentiellement de recherche, de prévention ou de prise en charge. C'est fort de montrer que la vie et l'organisation des associations a toute sa place, je trouvais que c'était bien qu'ELSA ait porté ce discours-là. »

Helène ROGER

Directrice des programmes internationaux,
SIDACTION

ELSA ce sont... des messages communs

Grâce à ELSA, la lutte contre le VIH/sida bénéficie d'une **COMMUNAUTÉ** qui se concerte, se coordonne, échange des pratiques et cherche à optimiser son action.

Une communauté qui porte les mêmes **VALEURS** d'éthique, de solidarité et de sens du collectif.



Hommage aux militant-es sur la scène des Solidays en 2021, Paris.

Mathilde BEAUDET

Chargée de projets à la division financements et partenariats avec les OSC (DPA/OSC) de l'AGENCE FRANÇAISE DE DÉVELOPPEMENT

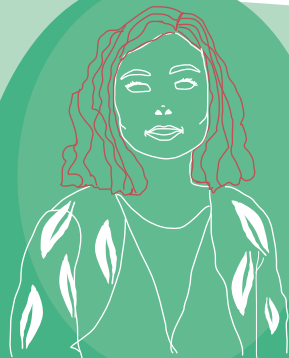

“ L'AFD soutient la Plateforme ELSA depuis 2012. Il est pertinent et cohérent pour l'AFD **de soutenir ce cadre de concertation et de mutualisation des approches de la société civile en France**, alors même que la lutte contre le VIH/sida est une priorité de la stratégie française en matière de santé mondiale.

ELSA c'est... un réseau

Un réseau vivant, qui évolue, change, grandit, s'ajuste, s'adapte aussi aux évolutions de la lutte contre le VIH/sida comme c'est le cas dès 2012 avec des avancées majeures.

C'est en effet en 2012 qu'un **premier traitement préventif, dit PrEP** (« prophylaxie préexposition »), est autorisé aux États-Unis. Il sera remboursé par la sécurité sociale en France à partir de 2016.

La PrEP est un outil de prévention supplémentaire qui va vite démontrer son

efficacité sur la transmission du VIH. S'adressant aux personnes les plus exposées, son efficacité n'est optimale que si les schémas de prise sont respectés. Les associations de santé communautaire ont donc là aussi un rôle essentiel à jouer dans l'accompagnement des patient·es.

Puis en 2013, l'objectif « **90-90-90** » est établi par l'ONUSIDA, pour mettre fin à l'épidémie de VIH d'ici 2020 : 90 % des personnes séropositives sont diagnos-

tiquées, 90 % des personnes diagnostiquées sont sous traitement anti-VIH et 90 % des personnes sous traitement ont une charge virale contrôlée.

Une fois encore, les associations membres et partenaires d'ELSA s'en saisissent à bras le corps pour donner un coup d'accélérateur à leurs stratégies d'intervention.

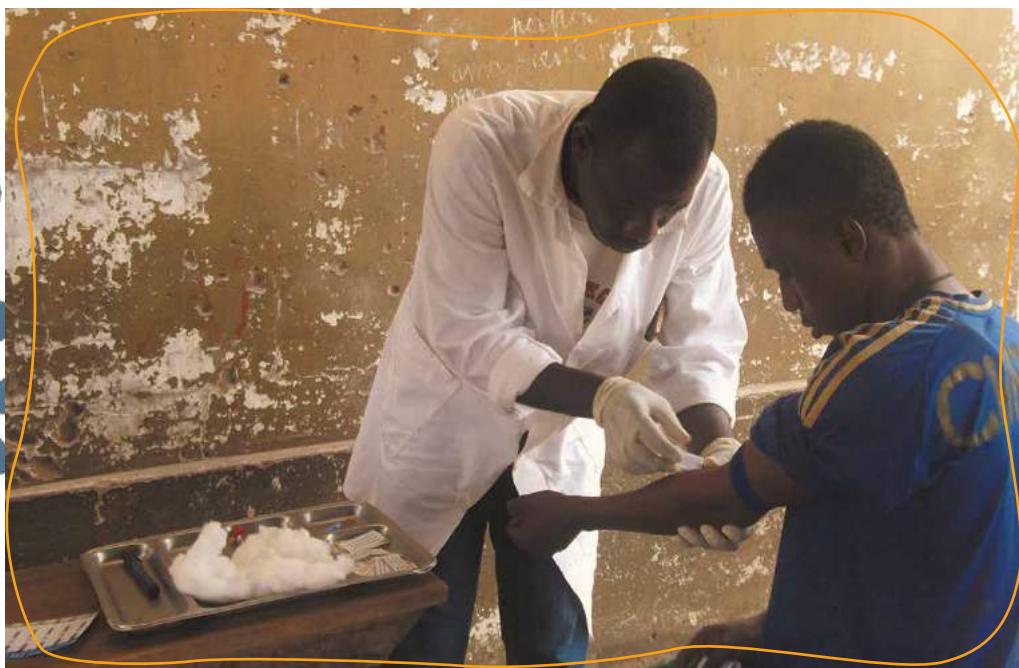

Association de prise en charge basée à Lomé, AST organise des campagnes de dépistage dans le quartier de Katanga, un bidonville situé près du port et où réside la plupart des pêcheurs locaux. Concours photo 2015. ©AST Togo.



Reportage photo dans le cadre du Projet d'Appui à la Santé Maternelle et Infantile à Madagascar porté par le Planning Familial et Santé Sud, Concours photo 2015. ©Rijasolo Madagascar.

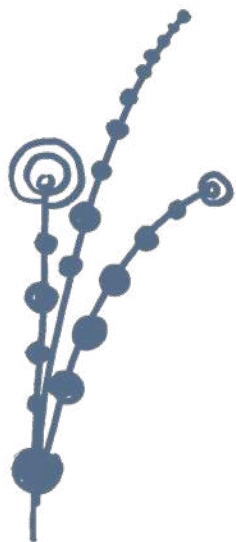

Avec ELSA, la lutte continue à se structurer, se renforcer...

La MISE EN RELATION est un des effets presque magiques d'ELSA !



Séance de sensibilisation, AFASO, Cameroun, 2014.



“ La FONDATION DE FRANCE est partenaire de la Plateforme ELSA depuis 2011 pour deux principales raisons : la première c'est tout d'abord un travail unique de coordination, d'appui et de capitalisation par les associations, et aussi l'intégration d'une approche genre au sein des programmes de lutte contre le VIH/sida et la proposition d'outils méthodologiques concrets pour asseoir cette approche. Au-delà de ces éléments, la valeur ajoutée de la Plateforme réside dans ce rôle fédérateur qu'elle incarne et qui permet d'allier l'expertise des associations françaises et africaines tout en assurant une véritable union dans la poursuite de cette lutte contre le VIH/sida. »

Alizée LEBLANC

Chargée du programme sida, santé et développement,
FONDATION DE FRANCE de 2019 à 2023

VALORISATION
DE L'EXPERTISE
COMMUNAUTAIRE



« Le principe de la Plateforme ELSA, c'est « 1 + 1 = 3 »

SIDACTION

LA MONTÉE EN PUISSANCE

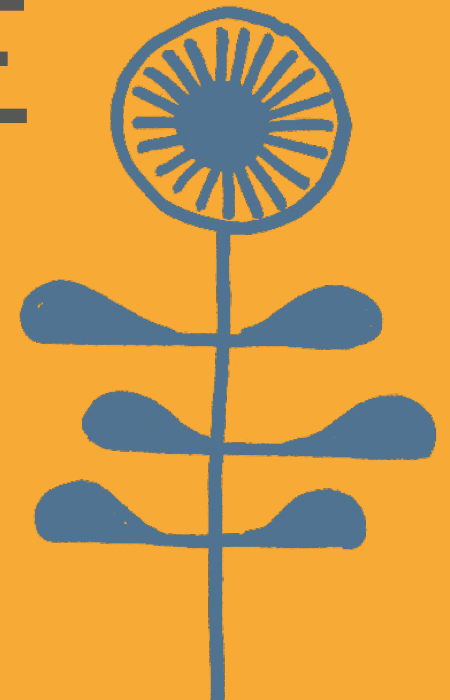

Dis-moi **ELSA**... avec qui et pour qui le fais-tu ?



CO-CONSTRUCTION



Après 10 ans d'existence, ELSA monte en puissance. En France, elle est un cadre reconnu de travail en consortium inter-associatif.

Son travail collaboratif unique, d'appui et de capitalisation par les associations, mais aussi l'intégration d'une approche genre au sein des programmes de lutte contre le VIH/sida et la proposition d'outils méthodologiques concrets pour asseoir cette approche, font d'ELSA un réseau précurseur.

ELSA change alors de paradigme et se repositionne autour des associations membres françaises pour améliorer leurs complémentarités et optimiser leurs actions à l'international par plusieurs canaux : **réunions thématiques, réunions pays, conférences internationales, outils de préparation des missions.**

OUI ! ELSA DÉPLOIE NOMBRE D' ACTIONS CLÉS

Toujours par un travail collaboratif, ELSA réalise un guide méthodologique pour capitaliser sur le dispositif de stages Sud-Sud.

ELSA devient un laboratoire à la formation de formateur-trices : **les associations membres françaises sont formées pour former !**

ELSA c'est aussi un programme expérimental sur la thématique Genre & VIH : **la plateforme organise des formations, des stages ou encore des symposiums sur la thématique.**

ELSA s'engage dès 2015 dans le renforcement des capacités en matière de capitalisation : **une démarche novatrice qui va se diffuser bien plus tard dans le milieu associatif et institutionnel !**



Participant·es à l'atelier-bilan du programme Genre, Paris 2019.

“ À chaque fois la Plateforme a été complètement décisive pour notre association. En 2004 nous avons participé à la première formation sur le Genre. À cette époque, nous étions la seule association dans notre pays qui a été formée sur ce sujet. Nous l’avons intégré à notre plan stratégique et nous avons contribué à la prise en compte de genre au niveau d’autres associations locales qui venaient nous chercher pour les former. »

Une association partenaire

SE RENFORCER



Verónica NOSEDA, Plateforme ELSA, lors d'une formation sur le Genre.

Où en est alors LA LUTTE ?

2015

Dès 2015, la mise sous traitement devient immédiate et les autotests sont déployés.

C'est aussi l'entrée de SOLTHIS dans la Plateforme ELSA !

2016

Une campagne d'information internationale reprenant le slogan U=U (Undetectable = Untransmittable), I=I en français (Indétectable = Intransmissible).

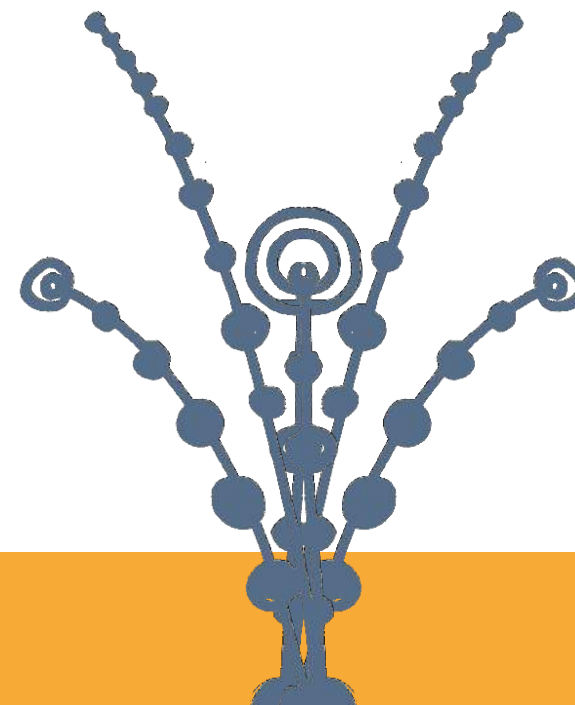

Coup de projecteur sur les CONFÉRENCES INTERNATIONALES : publications et interventions de haut niveau !

La Plateforme ELSA s'implique et investit les espaces internationaux d'expression : AFRAVIH 2010, ICASA 2011, AFRAVIH 2012... ICASA, IAS... Ce sont tout autant de conférences et symposiums qui rassemblent des acteur-trices de haut niveau.

À l'AFRAVIH en 2016, ELSA présente des abstracts sur « Santé sexuelle et risque d'exposition au VIH des femmes ayant des rapports sexuels avec des femmes », parce que les femmes ayant des rapports sexuels avec des femmes sont sujettes à une double vulnérabilité face au risque d'exposition du VIH ; en tant que femmes et en tant qu'homosexuelles... L'« empowerment » des femmes séropositives sur la question du partage et du non partage du statut sérologique est évoqué, en 2011 à ICASA.

ELSA anime aussi un stand inter-associatif dans chacune de ces conférences internationales à travers le monde : Genève, Montpellier, Bruxelles, Bordeaux, Vienne, Durban, Abuja, Casablanca, Addis Abeba, Le Cap, Abidjan, Kigali, Marseille...

Souvenez-vous, vous y étiez !

Ces stands étaient aussi un point de rencontre de tous les membres et partenaires d'ELSA, engagés ensemble dans la même histoire... un rendez-vous de suivi des projets, un lieu d'échange avec les bailleurs, un espace convivial où toutes et tous étaient réunies. Vous souvenez-vous de l'agenda du stand ? Il permettait d'assurer une permanence continue pour laquelle chacun·e se relayait... et se rencontrait ! N'est-ce pas ?



“ Le jour où j'ai représenté mon association lors de l'AFRAVIH à Bordeaux en a été le plus mémorable : j'ai pu visiter le bureau de la Plateforme ELSA et rencontrer tout le monde. C'était aussi mon premier voyage à l'étranger. **Merci ELSA !**

Alfredine SITRAKA

Secrétaire générale et coordinatrice de projet,
Mouvement malgache pour le Planning Familial





Continuum des Soins chez les Personnes usant de la VIH en période de crise sanitaire

Contexte

- Ouverture du Centre d'Accompagnement et de Soins Adéquat (CASA) en 2019 pour améliorer l'accès aux soins des Personnes Usant de Drogues (PUD)
- Prévalence du VIH chez les PUD en Côte d'Ivoire de 8,1%
- File active des PUD-VIH suivie par le CASA (janvier - juillet 2021) : 48
- Risque de rupture du continuum de soins des PUD-VIH en raison de la crise sanitaire de Covid-19
- Réorganisation des activités du centre pour maintenir suivi des PUD-VIH

Matériel et méthode

Première phase : Renforcement du suivi des PUD-VIH : identification des besoins spécifiques, suivi médico-communautaire renforcé, distribution mensuelle de kit alimentaire et d'hygiène, paiement des frais de transport mensuel.

Deuxième phase : Adaptation interventions au contexte sanitaire, formation du personnel sur le Covid, sensibilisation des PUD sur le Covid, dons d'équipements de protection individuelle, d'outils de lavage des mains, prise de température au centre et dans l'enceinte de consommation.

Conclusion : Les activités à l'adresse des usagers usant de drogues (CASA) se suivent.



Continuité des services de dispensation des antirétroviraux en période de COVID-19 : L'association Bokk Yakaar de Fatick met à contribution les motos « Jakarta »

I. Ba^{1,*}, M. Ka¹, O. Ndiaye¹, A. Roucou², S. Carillon³.
¹Association Bokk Yakaar - Fatick (Sénégal), ²Solidarité Sida - Paris (France), ³Cref - Dakar (Sénégal)

OBJECTIFS

L'avènement de la pandémie de COVID-19 au Sénégal en mars 2020 a bouleversé le dispositif médical de la prise en charge (PEC) des personnes vivant avec le VIH (PVVIH). Pour faire face aux restrictions de déplacement imposées par l'Etat du Sénégal, l'association Bokk Yakaar, basée dans la région de Fatick, a mis en place un dispositif communautaire pour assurer la continuité des services. L'objectif était de permettre aux PVVIH d'accéder à leurs antirétroviraux (ARV) à domicile et d'éviter les ruptures de traitement. Ce dispositif a permis aussi de limiter les déplacements des patients afin de réduire leurs risques de contact avec le coronavirus.

MATERIELS ET METHODES

Dès le premier cas de COVID-19 début mars 2020, l'association Bokk Yakaar a alerté les districts sanitaires sur la nécessité de fournir un traitement ARV multi-mois à leurs patients. Avec l'instauration de l'état d'urgence, suivi de la restriction de déplacement inter-urbain, l'association a mis à la disposition des sites de PEC des 07 districts sanitaires de la région ses motos ainsi que le carburant nécessaire pour l'acheminement des ARV et des kits d'hygiène dans les villages. Ainsi, les bénévoles et relais de Bokk Yakaar, en coordination avec les dispensateurs, identifient les localités où les patients ne peuvent pas accéder aux postes de santé afin de leur livrer leurs médicaments. De plus, les bénévoles ont été formés sur la COVID-19 et équipés contre la maladie pour sensibiliser à domicile les familles. Des cartes de communication ont été mises à la disposition des médiateurs en santé et des assistants sociaux pour faire le suivi psychosocial à distance avec les patients.

RESULTATS

Du 23 mars au 30 octobre 2020, l'association a pu acheminer à 203 patients leurs médicaments dans les villages de la région (Fatick 6, Niakhar 10, Gossas 47, Dloffior 49, Passy 5 et Sokone 86). Au-delà de cette dispensation à domicile, Bokk Yakaar par le biais des médiateurs des autres régions, a appuyé les patients bloqués dans ces localités pour obtenir leurs ARV grâce aux groupes whatsapp.

En plus de la dispensation des ARV par les motos, chaque jour, les médiateurs en santé et dispensateurs devaient appeler au moins 5 personnes pour leur expliquer les mesures barrières contre la COVID-19 et s'enquérir de leurs besoins psychologiques liés au VIH. Toutes ces informations sont ensuite transcrites dans une fiche de suivi élaborée par BOKK YAKAAR.

L'association, en collaboration avec ses partenaires, a appuyé les PVVIH en kits d'hygiène et alimentaires pour faire face au confinement et lutter efficacement contre la pandémie.

CONCLUSION

Grâce à cette anticipation et au dispositif mis en place par l'association Bokk Yakaar, les PVVIH de la région n'ont pas eu de rupture de traitement. Cet exemple a inspiré le niveau national, à savoir la (Division de Lutte contre le Sida (DLSI) et le Conseil national de Lutte contre le Sida (CNLS), pour accélérer la stratégie de la dispensation communautaire des ARV au Sénégal. La place des PVVIH dans la dispensation communautaire est capitale surtout en période de pandémie car elles sont parvenues à démontrer leur capacité de résilience et d'adaptation.



041-PJ041 – Ibrahima BA

Poster de présentation de l'association Bokk Yakaar, Sénégal, lors de la conférence AFRAVIH de Marseille en 2022.

ELSA ce sont... des rencontres à la clé

Souvenez-vous des ATELIERS BILAN !

Ils étaient organisés tous les trois ans par ELSA dans le cadre de ses efforts pour le renforcement de capacités.

Durant une semaine, **les associations qui avaient bénéficié d'une formation puis d'un accompagnement, étaient réunies pour en faire le bilan, pour partager entre pair-es le chemin parcouru, pour analyser les contraintes, les freins et réfléchir ensemble à comment lever les barrières.** Ces rencontres permettaient aussi d'approfondir certaines notions et de donner de la visibilité aux programmes en présentant ses résultats de manière élargie : Comité exécutif ELSA, équipes internationales des associations françaises membres d'ELSA, partenaires techniques et financiers...

Elles ont permis de tirer des leçons du dispositif d'accompagnement de la Plateforme afin d'évaluer et de capitaliser le programme de renforcement de compétences. Les deux premiers ateliers se sont déroulés à Paris en 2016, l'un sur la capitalisation et l'autre sur le Genre, les suivants en 2019 sur les mêmes thématiques.

Ces ateliers bilan étaient des moments précieux de rencontre et de partage.



Souvenez-vous aussi de TOUTES LES AUTRES RENCONTRES !

Stages, missions, participation aux Solidays, « semaine des partenaires »... les rencontres créent du lien et animent tout un réseau, comme a pris soin de le faire la Plateforme ELSA.

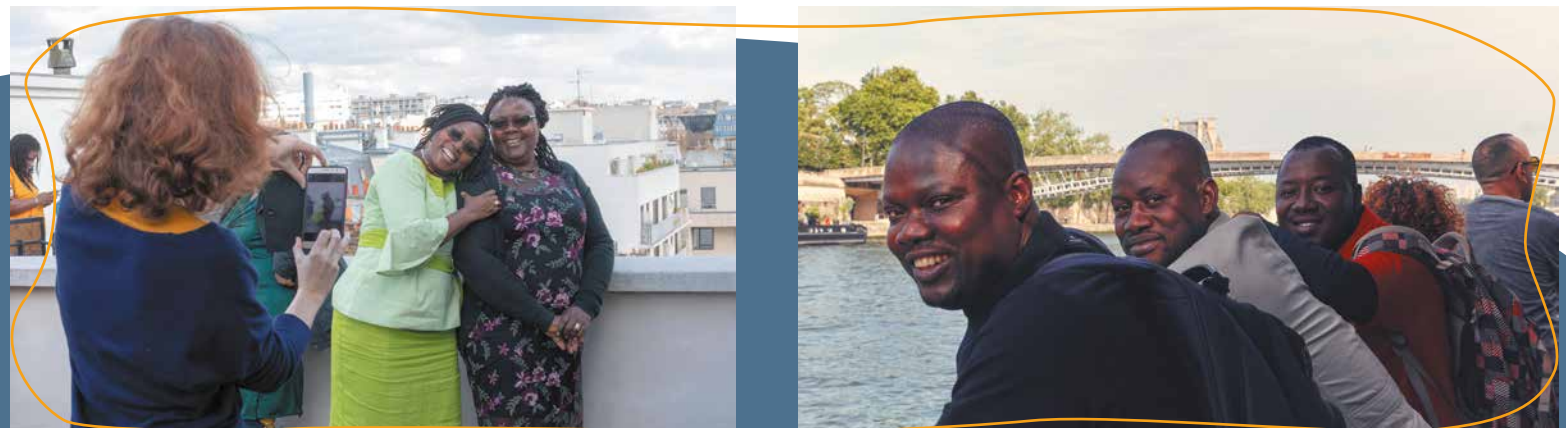

Exemples de rencontres entre partenaires, à diverses occasions offertes par la Plateforme ELSA et ses associations membres.



Formation Genre, SOLTHIS, Mali.



Atelier ELSA, Dakar 2018.



Appui ELSA, HORIZONS FEMMES, Cameroun.



Atelier ELSA, ONG CHIGATA, Côte d'Ivoire.

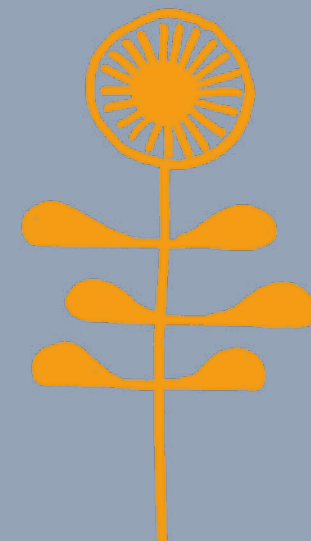

« La Plateforme ELSA est une boussole incontournable dans la lutte contre le VIH/sida et IST au niveau international. Nous avons beaucoup appris via les réunions thématiques... Merci pour votre sens élevé de détermination dans la lutte. »

ALBERT BISSONGO

Chargé du Programme UCOP+/Tshopo, RDC

ELSA LA BOUSSOLE



DES THÉMATIQUES



EN 2017, cela fait 15 ans qu'ELSA permet aux acteur-trices associatif-ves français-es et d'Afrique de lutter ensemble contre le VIH/sida.

ELSA a déjà beaucoup de réussites à son palmarès et peut compter sur la confiance indéfectible de ses bailleurs. La Plateforme grandit. Le nombre d'associations partenaires augmente. Chacun-e y joue un rôle, chacun-e a sa partition à jouer.

Elle incarne un rôle fédérateur et de facilitatrice, qui permet d'allier l'expertise des associations françaises et africaines tout en assurant une véritable union dans la poursuite de la lutte contre le VIH/sida.

Le réseau est bien en place, il tourne à plein régime. ELSA est une véritable boussole !

Elle renforce son équipe avec l'intégration d'un poste de chargée de communication.



Ousmane SENE, AJD Pasteeef, Sénégal, et Awa TRAORE, AGD, Mauritanie.

2017

Selon ONUSIDA, plus de la moitié des personnes vivant avec le VIH dans le monde reçoivent un traitement antirétroviral. Cela représente **36,9 millions** de personnes. Depuis 1981, près de **35,4 millions** de personnes séropositives sont décédées.



René LABOE, LE JADE POUR LA VIE ! © Anael BERNIER.



Cheikh THIAM, AGD, Mauritanie © Anael BERNIER.

“ Les réunions thématiques ont permis d'équilibrer les savoirs entre divers intervenants tels que les institutions, partenaires techniques et financiers, journalistes, chercheur-euses, CHU, consultant-es, associations, organisations des Nations-Unies, ministères... Elles évoquent la sécurité des missions, la qualité des services, le contexte de certains pays, les activités des associations, les tendances, les pratiques, les femmes ! »

SOLIDARITÉS FÉMININES

ELSA c'est... une dynamique

Dans les années 2016-2018, **ELSA devient un pôle de référence sur des thématiques spécifiques liées aux enjeux de la lutte contre le VIH/sida en Afrique francophone.** Mais la Plateforme devient aussi l'animatrice d'un réseau en cours de capacitation et de professionnalisation. Dans son programme 2016-2018, ELSA propose un dispositif de formation aux structures membres, dans une logique de formation continue, sous forme de séances « d'info-formation » animées au besoin par une personne-ressource extérieure. Ces sessions contribuent à améliorer la réponse des associations membres aux besoins de leurs partenaires africain·es, sur des thématiques transversales : genre, santé sexuelle et reproductive, capitalisation, financements du Fonds mondial.

ELSA toujours innovante, toujours à la pointe dans l'approche de formation qu'elle propose mais aussi avec son fameux Centre de ressources en ligne toujours plus complet !

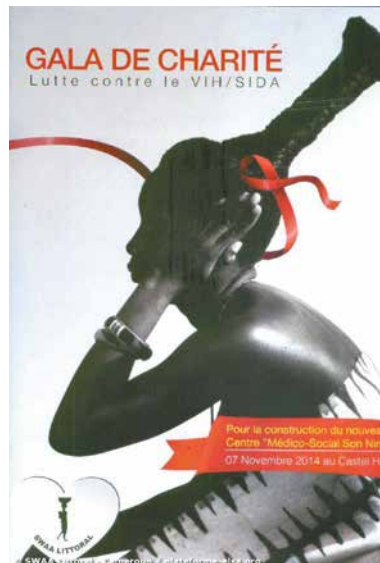

Affiche du Gala de charité de la SWAA Littoral.

“ La plateforme ELSA pour moi étaient **une bibliothèque que je pouvais consulter à tout moment.** Puis un jour, nous avons reçu un membre de la Plateforme dans notre structure pour une formation et là, elle est devenue un outil incontournable pour moi dans la recherche documentaire ou pour un coaching sur une thématique spécifique. »

Seydou DIALLO

ONG Centre SAS Bouaké

« si ELSA te connaît,
c'est que tu existes »

(Jean-Marie ALLEY, Espoir Vie Togo)

LE CENTRE DE RESSOURCES EN LIGNE

Le Centre de ressources francophones sur le VIH en Afrique animé par ELSA est une initiative unique en son genre qui met à disposition des ressources de qualité, des outils, des analyses, des publications et des contacts. Ces productions viennent des associations membres et partenaires elles-mêmes, dans un esprit collectif, participatif et de co-construction. Ces publications largement partagées et librement accessibles illustrent toute la richesse et l'expertise communautaire. ELSA met en place un comité de lecture pour garantir la qualité des publications, assurer une veille et être capable de documenter ce que font les associations.

Le Centre de ressources permet aussi de faire connaître des expériences innovantes et d'informer sur des thématiques spécifiques de la lutte contre le VIH/sida. De grande boîte à outils, il évolue progressivement vers une plateforme de diffusion des pratiques, de visibilité et de valorisation de l'expertise communautaire.

Le référencement des associations africaines de lutte contre le VIH/sida dans l'annuaire du Centre de ressources participe fortement à leur visibilité : beaucoup ne disposent pas de site internet ! L'intérêt pour elles est aussi de pouvoir partager leurs productions et publications, et ainsi contribuer à l'élaboration d'autres ressources d'ELSA.

ELSA vibre au son des partenariats, de la mise en commun d'expertises et de savoirs pour s'écouter et faciliter les échanges d'expériences. ELSA mobilise, outille et anime un espace commun de réflexion et de communication.

ELSA c'est... une tête chercheuse

ELSA est à l'avant-garde : **elle impulse l'innovation, favorise les synergies, accompagne la professionnalisation, anime un cadre d'échanges et multiplie les coopérations avec les partenaires associatif-ves.**

Par son action, elle renforce la reconnaissance par les gouvernements et les bailleurs internationaux de la place et du rôle des associations dans les programmes nationaux d'accès aux traitements.

ELSA prend la main sur les sujets émergents et complexes qu'elle explore et débroussaille, comme elle l'a fait sur le genre ou la capitalisation.

La Plateforme ELSA, c'est tout ça !

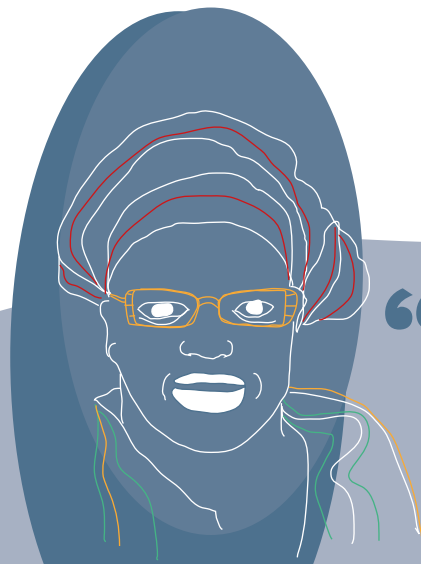

“ La découverte de la notion de transgenre a été **un moment capital lors de la formation sur le genre.**

Tetou SAMIRATOU
AIDES MÉDICALES ET CHARITÉ



ELSA : pionnière dans l'intégration du genre.

“ Dès les années 2000, **le genre est une thématique que l'on a vue se développer dans le monde anglo-saxon, mais dont les acteur-trices francophones de la lutte contre le sida peinent à se saisir même s'ils en perçoivent bien les enjeux.**

Grâce à l'intégration du Mouvement français pour le PLANNING FAMILIAL dans la Plateforme, les autres membres s'ouvrent à ces questions. Les salarié-es se forment et ELSA met aussi en place des formations à destination de ses associations partenaires. Ces formations ont été capitalisées en 2008 dans un guide de formation, sorte de boîte à outils accessible à tous sur le Centre de ressources et dont le but est vraiment d'outiller concrètement les acteurs de la lutte contre le VIH/sida pour la sensibilisation des publics et pour l'opérationnalisation de l'intégration du genre dans les programmes de lutte contre le VIH/sida. La réalisation d'une série d'ateliers a permis de former au fil des années un nombre important de personnes parmi les associations partenaires et parmi les associations membres de la plateforme.

Cela a favorisé la montée en expertise d'un pool de référent-es thématiques et la diffusion de la culture genre dans les structures. »

Anne SUSSET

Coordonnatrice des programmes internationaux SIDACTION





Dorothée OSSO, ONG RENAISSANCE SANTÉ BOUAKÉ, Côte d'Ivoire.



Béatrice KOM, SWAA LITORAL © Anael BERNIER.

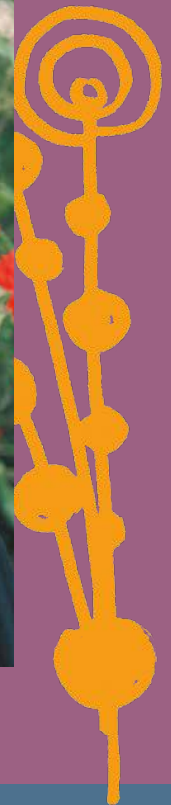

ELSA ce sont... des témoignages à la pelle



“ J’ai rejoint la Plateforme ELSA il y a presque 20 ans maintenant dans le cadre des programmes internationaux du PLANNING FAMILIAL, cela a été **pour moi une rencontre déterminante dans mon engagement féministe dans la lutte contre le VIH**, et de découvrir la pertinence de l’action communautaire portée par les partenaires africains.
La Plateforme ELSA a fait beaucoup sur le sujet : maintenant que les lunettes « genre » sont chaussées, nous pouvons aller plus loin dans l’intégration du genre.

Christine MAUGET

Formatrice en droits, genre et santé sexuelle et reproductive au Mouvement français du PLANNING FAMILIAL, Représentante CE Plateforme ELSA



“ Après des années de recul, j’ai récemment pris conscience lors de discussions avec des associations, que **leurs principaux·ales « acteur·trices genre » des programmes avaient des échanges de très haut niveau**. Ceci illustre une véritable montée en puissance de l’expertise.

Corentine ZANKPE-YOVO

Coordinatrice de la Plateforme ELSA de 2005 à 2013

Les associations partenaires en parlent...



“ Avec les formations sur le genre ce sont plutôt les jeunes qui y participent, et après ils et elles restituent auprès de toute l’association. Peu à peu, on a vu les changements aussi au niveau du fonctionnement de notre organisation. Les femmes commencent à parler plus, on voit qu’on ne peut pas porter le genre seulement auprès de notre public, on doit l’intégrer au sein de notre association aussi. »

Le directeur d’une association partenaire

“ Aujourd’hui dans notre association, on propose nous-mêmes des formations sur le genre avec les outils ELSA »

Une association partenaire

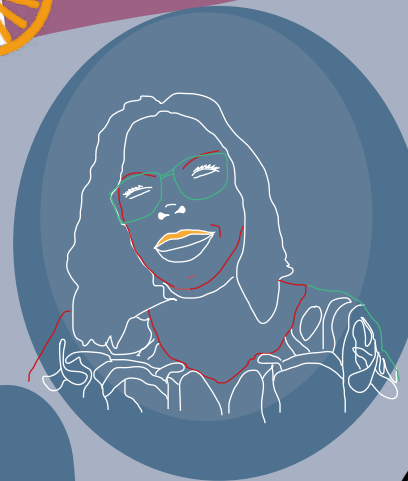

“ La question du genre est encore un sujet très délicat, voire même tabou à Madagascar : **il y a beaucoup de préjugés, qui pèsent et persistent encore**. Mais grâce au Guide « Genre et VIH » fourni par la Plateforme ELSA qui coïncide parfaitement aux contextes dans notre pays, notre association a pu adapter ses supports de formation et de sensibilisation. Nous tenons à remercier la Plateforme ELSA pour leur soutien inconditionnel et d’avoir mis à disposition un tel outil, afin de faciliter nos interventions communautaires.

Alfredine SITRAKA

Secrétaire générale et coordinatrice de projet, Mouvement malgache pour le Planning Familial

**GENRE
ET DSSR**



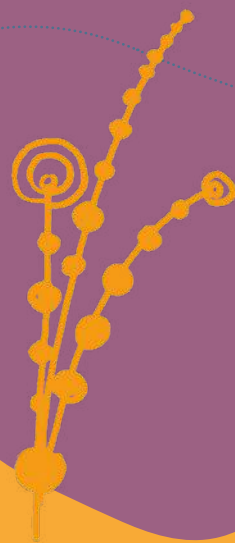

“ J’ai été membre de la Plateforme de 2009 à 2016 en tant que représentante du **PLANNING FAMILIAL**. À l’époque, j’ai remarqué qu’il manquait une prise en compte des discriminations liées aux rapports de genre dans le secteur de la lutte contre le sida.

La Plateforme a développé des outils accessibles aux associations de terrain dans tous les pays, notamment sur l’approche genre : **comment construire le projet, avec qui, comment analyser la programmation et l’organisation institutionnelle de sa structure ?** Ce n’est pas anecdotique : il est fondamental que les associations se saisissent de ces questions. C’est quelque chose que je n’ai trouvé nulle part ailleurs. Il n’y a pas beaucoup d’autres espaces qui posent à la fois les questions d’organisation, de formation et qui proposent cette approche genre indispensable pour travailler sur la question du VIH.

Pour moi ELSA c’était une dynamique forte, une adhésion commune. Chacun apportait ce qui faisait sa spécificité : SIDA INFO SERVICES avec ses dispositifs d’écoute, la PLANNING FAMILIAL avec nos programmes internationaux... Mais c’était aussi une structure fragile : nous nous demandions tout le temps si nous allions pouvoir continuer. J’ai de l’affection pour cette Plateforme : **c’était un espace de confiance mutuelle et une dynamique forte pour faire les choses ensemble, un contexte de production commune pour améliorer nos interventions respectives.**

ELSA nous a permis d’ouvrir nos œillères, de croiser les regards, et de faire, non pas en concurrence, mais en complémentarité. »

Carine FAVIER

Médecin Infectiologue



Atelier de clôture du diagnostic de l’association AGD en Mauritanie dans le cadre du programme Autonomisation mis en œuvre par SOLIDARITÉ SIDA.



Un jeune du village de Karangasso Sambla portant un T-Shirt symbolique, après un match de gala pour la lutte contre le VIH et les IST. Photo gagnante, Concours ELSA, ©ADT.

ELSA continue à se renforcer en même temps que la lutte avance...

ELSA continue à rassembler.

En 2018, ce sont **92 associations** réparties dans **26 pays d'Afrique francophone** qui sont partenaires de la Plateforme ELSA !

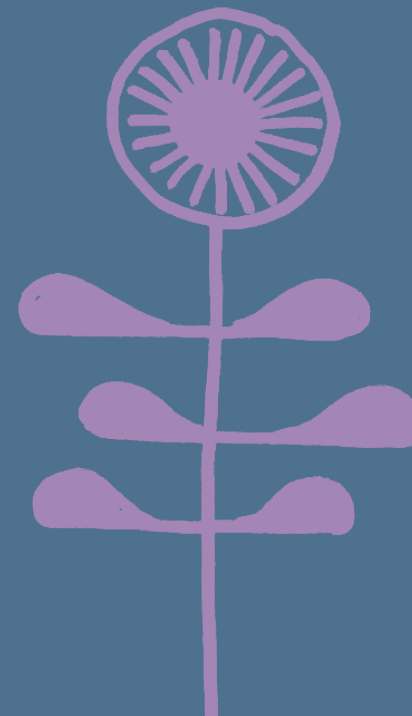

ELSA c'est... un espace d'animation

Toujours dans une dynamique de partage d'expérience, de diffusion des connaissances et d'animation d'un cadre d'échange, ELSA a recours à des webinaires, newsletters, ateliers, conférences... La nouvelle forme de newsletter mensuelle dès 2020 permet également de relancer la communication et l'animation du réseau, avec une diffusion d'informations fraîches et le rappel des événements à venir.

Mais ELSA, c'est aussi des moments plus informels, conviviaux, et des **espaces de parole libérée !**

Vous vous souviendrez longtemps des GALETT'ELSA, APÉRO'ELSA... et autres événements sociaux !

Dans ce cadre stabilisé, structuré et animé, où les associations françaises et africaines sont valorisées, les personnes sont **collègues bien plus que partenaires !**

ANIMATION



“ Moi qui suis arrivé en 2014, je ne connaissais personne. Grâce à la plateforme ELSA, j'ai pu rencontrer les équipes des assos membres, et lors des conférences certains partenaires. Alors que nos structures se professionnalisent de plus en plus et face aux exigences croissantes de nos bailleurs de fonds, les temps de convivialité et de partage d'expérience permis par ELSA entre militant-e-s de la lutte sont précieux.

Florent MARECHAL

Directeur des programmes chez SOLIDARITÉ SIDA





Rencontre entre les partenaires africains à l'occasion des Solidays en 2022 : Fabrice ALEGAH d'ESPOIR-VIE TOGO (EVT) et Rachid SANOU, ADT, Burkina Faso.



Atelier Plateforme ELSA, SOLIDARITÉ FÉMININE, Djibouti.

ELSA c'est... la Concert'Action !

La valorisation et la reconnaissance communautaire : un enjeu central dans la lutte contre le VIH/sida !

Le projet Concert'Action 2019-2021 est élaboré pour contribuer à l'efficacité et à la diffusion des expertises des acteur-trices associatif-ves français-es et africain-es de lutte contre le sida et de promotion des droits et santé sexuelle et reproductive en Afrique francophone.

Entre sujets d'intérêts communs et actions co-construites, les membres acquièrent de nouvelles connaissances concernant des thématiques émergentes et approfondissent des thématiques transversales faisant déjà l'objet d'une réflexion au long cours. Parallèlement, les structures membres et partenaires continuent à s'approprier les outils méthodologiques proposés par le Centre de ressources en ligne. Grâce à cet outil, l'expertise des acteur-trices communautaires en France et en Afrique francophone est renforcée, diffusée et valorisée.

La Plateforme ELSA poursuit le travail de structuration du milieu associatif d'Afrique francophone via des actions de soutien directes, mais surtout en s'appuyant sur les expériences et outils élaborés par le milieu communautaire lui-même. Une dynamique de mutualisation des pratiques et des savoirs qui implique les membres du Nord et les partenaires du Sud.

En clair, ELSA vient mettre un coup d'accélérateur à un travail de longue haleine et qui porte ses fruits.

Confier le leadership aux communautés

Les organisations communautaires, particulièrement celles qui rassemblent ou représentent les populations clés, sont désormais en première ligne pour faire avancer la riposte. Selon l'OMS, la lutte contre le VIH/sida passe par le renforcement des communautés pour freiner la transmission et la désinformation. « Confier le leadership aux communautés » est d'ailleurs le thème retenu pour marquer la Journée mondiale de lutte contre le VIH/sida en 2022.

S'UNIR POUR
SOUTENIR

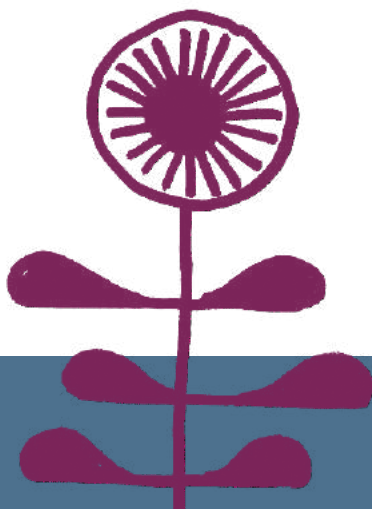

Activité d'ACTION SANTÉ POUR TOUS (AST) au plus près des communautés.



Counseling dans le cadre d'un dépistage communautaire suite à une séance de sensibilisation des apprenties couturière à Noepe ©CRIPS Togo 2022.



“ J’ai participé pour la première fois aux actions de la Plateforme ELSA en 2009. Il s’agissait d’une rencontre au Togo avec Augustin DOKLA, concernant **l’accès aux soins et le plaidoyer Nord / Sud pour pouvoir mettre les enfants sous traitement au Togo.**

La Plateforme ELSA a eu un rôle très important pour la visibilité des associations africaines : « Si ELSA te connaît, c’est que tu existes ». C’était un moyen de mobilisation très puissant. ELSA était la porte qui permettait d’ouvrir toutes les portes difficiles d’accès. L’équipe nous encadrait et nous suivait avec bienveillance. Pour moi, ELSA c’était le portail ouvert sur l’information, l’appui pour les bourses et la formation. Aujourd’hui, si je suis spécialiste en ingénierie pédagogique, c’est grâce à la Plateforme.

Mon meilleur souvenir avec ELSA, c’est une réunion organisée avec l’OMS, qui parlait de **la perspective de pouvoir arriver à une charge virale indétectable : c’étaient les premières lueurs.** Hier j’ai appris qu’une de nos ados suivies par notre association va se marier, avec un autre jeune que nous avons suivi. Ils ont tous les deux fait des études et travaillent aujourd’hui. C’est grâce à cette solidarité associative portée par ELSA et ses partenaires, que ces jeunes sont là aujourd’hui. »

Jean-Marie ALLEY ATSOU

Psychologue, ESPOIR VIE TOGO



Dans un quartier de la capitale Lomé au Togo, un salon de coiffure dénommé « Amen Design ». Prix du jury Concours photo ELSA 2020 : AFRIQUE-ARC-EN-CIEL (AAEC – Togo). Photo © KPESSE Koffi Biova Philippe.

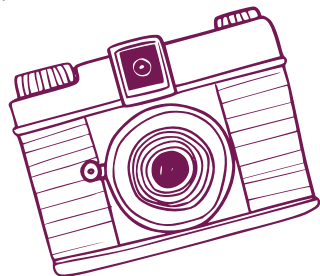

Le CONCOURS PHOTO organisé par la Plateforme ELSA depuis 2014 est un des événements qui contribuent à valoriser l'expertise communautaire.

Organisé tous les ans, il est mobilisateur et motivant ! Sorties de leur quotidien, les associations prennent le temps de documenter leurs actions grâce à un jeu de photos soumises à un jury. En amont du concours, la Plateforme ELSA apporte un appui aux associations partenaires qui bénéficient d'une formation à la prise de photo et reçoivent un guide de conseils pratiques. Ce concours photo a eu des effets inattendus sur la qualité de leur communication, leur plaidoyer et leur visibilité ! Il a aussi permis de consolider des liens et d'en créer de nouveaux avec d'autres associations. Illustrant les problématiques de terrain, il permet à chacun et chacune de montrer et témoigner de ses actions.

Entre 2014 et 2020, la participation a été multipliée par deux !

Vous vous êtes certainement pris au jeu, et vous avez peut-être même déjà gagné le concours !

“ **Le concours nous a permis d'améliorer notre façon de communiquer.** On peut désormais s'exprimer à travers la photo, faire de belles affiches, bien illustrer nos rapports... Il y a l'aspect promotion de nos activités et l'interaction avec d'autres structures sœurs. »

SOS SIDA

CENTRE DE RESSOURCES FRANCOPHONES EN LIGNE SUR LE VIH/SIDA EN AFRIQUE
www.plateforme-elsa.org

Journée Mondiale de lutte contre le sida 2014 :
Concours Photo

Envoyez vos plus belles photos avant le 12 décembre 2014 et remportez votre prix !

5 catégories :

- Plus belle photo de groupe,
- Plus belle photo de manifestation publique,
- Ruban rouge le plus original,
- Chaine humaine la plus originale,
- Plus belle photo hommage à la lutte contre le sida.

Soumettre vos photos : info@plateforme-elsa.com / Consulter le règlement : www.plateforme-elsa.com

THEME :
« Les jeunes s'engagent contre le sida en Afrique francophone »

Plateforme ELSA

Concours Photo

4ème EDITION

THEME :
« Les jeunes s'engagent contre le sida en Afrique francophone »

Vos photos doivent illustrer les mille et une manières dont les jeunes de 15-24 ans s'impliquent contre le sida au sein de votre communauté.

Envoyez vos photos à : concoursphotoelsa@gmail.com avant le 30 décembre 2017

Infos sur www.plateforme-elsa.org



La visite à domicile, outil indispensable au suivi et l'accompagnement psychosocial des PVVIH. Un jeune médiateur allant en visite à domicile malgré l'accès difficile à la demeure du client © ONG RACINES, Bénin, Prix spécial du jury.

Ensemble face au Covid : Retour sur l'année 2020

La crise du Covid-19 n'a laissé personne indifférent et aucune association n'a été épargnée. La gestion de cette crise est un exemple marquant du potentiel de partage d'information, de la capacité à s'adapter aux besoins des associations en temps réel et d'échange d'expériences de la Plateforme ELSA : 7 newsletters ont été diffusées entre le 2 avril et le 14 mai 2020, c'est-à-dire en 1 mois et demi, avec une montée en puissance et un ajustement progressif face à la crise. Tout d'abord, des prises de contact, des réponses aux questions et du partage de documents, ensuite la diffusion de guides et de visuels de sensibilisation impactants. Puis, l'accès à une formation en ligne, des fiches conseil et une alerte sur le suivi des maladies chroniques durant la pandémie.

Le groupe de travail « Covid » s'est réuni en moyenne une fois par mois et a permis de répondre de manière coordonnée à la crise. L'accent a été mis sur la protection de l'enfance en temps de crise et la prévention avec des articles, affiches et alertes sur la prise en compte du genre pendant l'épidémie. Ont été abordées ensuite les questions de santé mentale, de lutte contre la désinformation et d'adaptation des pratiques de la vie quotidienne et professionnelles. Une approche quasi-holistique de gestion de la crise !

La situation au sein des associations partenaires a été suivie grâce à un questionnaire, en collectant des données sur les stratégies déployées et l'observance des traitements.

C'est ça aussi la Plateforme ELSA : faire front ensemble face aux crises.

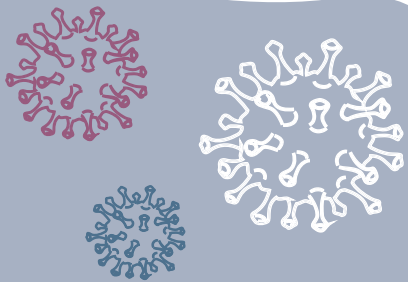

**ENSEMBLE
FACE AU COVID**



L'affiche de Pacifique Muzaneza - Prix du public du concours photo ELSA 2020 - Society for Women and Aids in Africa (SWAA - Burundi)



Le technicien de laboratoire du siège de HORIZONS FEMMES en pleine séance de démonstration de fabrication d'une solution hydro-alcoolique. Prix du public du Concours photo ELSA 2020 - HORIZONS FEMMES (Cameroun). Photo © NOUMBISSIE NGUENANG Cédric.

« Il nous semblait pertinent après 20 ans d'actions, de prendre un temps de recul collectif avec toutes les parties prenantes de la Plateforme pour questionner ensemble la pertinence des stratégies, méthodes et pratiques d'accompagnement, notamment toutes les méthodes participatives. »

MÉLANIE VION

Référente Partenariats Société Civile
chez SOLTHIS / Représentante CE Plateforme ELSA

L'HEURE DU BILAN



20 ans d'action : où en est ELSA ? Où en est la lutte ?



2021 : 1,5 million de nouveaux cas dans le monde

Le contexte de la lutte contre le VIH/sida a évolué en 20 ans. Des progrès majeurs ont été réalisés sur le plan médical et l'implication de la société civile dans la lutte contre la pandémie a grandement augmenté, à travers par exemple le dépistage communautaire. Mais de nombreux enjeux subsistent : concentration de l'épidémie dans les populations clés, féminisation de l'épidémie, manque de ressources, difficultés d'accès aux médicaments et enfin résistance au changement, avec des personnes encore trop souvent victimes de discriminations.

2022 : ELSA a 20 ans. Son anniversaire marque le début d'une volonté collective de documenter et analyser son expérience !

Premier moment fort : l'étude des effets et de l'impact de 20 ans d'appui au changement avec et auprès d'associations de lutte contre le VIH/sida et de lutte pour les droits en santé sexuelle et reproductive, avec l'appui du F3E et avec la participation massive des associations membres et partenaires d'ELSA.

ELSA a pu faire le bilan sur ses approches, ses principes fondateurs, ses pratiques, ses stratégies et ses effets. Parce que se remettre en question c'est aussi avancer !

Au moment du partage des premiers résultats de l'étude par les consultantes, les représentant-es associatif-ves ont réalisé ce qu'ils avaient construit collectivement. C'était aussi un moment important pour la Plateforme ELSA.

POINT D'ÉTAPE



“ Le processus participatif a permis d'avoir des retours, pour les associations membres et le CE chargé des orientations stratégiques, sur les modes d'appui les plus utiles pour les associations partenaires. Le fait que les stages pair-es à pair-es soient remontés comme très impactants permet d'avoir une vision plus fine des orientations à prendre pour le dispositif de renforcement de capacités de la Plateforme.

Il a permis aussi, d'avoir des échanges stratégiques, en pensant aux futures orientations de la Plateforme, avec des acteur-trices très différent-es ayant toutes et tous des niveaux différents d'implication et d'appropriation de la Plateforme. »

Melanie VION

Référente Partenariats Société Civile chez SOLTHIS /
Représentante CE Plateforme ELSA

ELSA ce sont... des changements importants !

ELSA qu'as-tu permis ?

ELSA a permis de renforcer la réponse communautaire en Afrique, d'améliorer la qualité des interventions des associations membres françaises et de prendre en compte le genre.

ELSA a donné confiance aux associations dans leurs capacités professionnelles, favorisé l'amélioration de leur structuration, de leurs pratiques et donc de leurs services, ainsi que leur capacité à traiter de sujets sensibles.

Les renforcements de capacités à différents niveaux ont permis aux associations africaines de répondre aux besoins de leurs bénéficiaires, tant dans le domaine de la prévention que celui de la prise en charge. Les outils élaborés et mis à la disposition des associations par la Plateforme ELSA restent une source d'inspiration pour toutes les activités. Pour les associations partenaires, le Centre de ressources constitue une opportunité permanente d'améliorer les connaissances et d'apporter des réponses à une multitude de problèmes auxquels elles peuvent être confrontées.



Empathie envers une personne survivante de violences, HORIZONS FEMMES (Cameroun), Photo © Cédric NOUMBISSIE NGUENAN. Concours photo ELSA.



“

L'appui d'ELSA nous a permis d'identifier les meilleures pratiques à promouvoir et de proposer les actions nécessaires pour améliorer les programmes et services en faveur des populations clés, notamment les HSH. Le sujet est très sensible. Avec ELSA nous avons appris comment communiquer sans heurter et comment assurer le respect des droits et éthique en matière de prise en charge et d'approche des populations clés .

Cheick Abou Laïco TRAORE

Directeur exécutif de l'ASSOCIATION KÉNÉDOUGOU SOLIDARITÉ (AKS), Mali



Coup de projecteur sur la jeunesse

À l'initiative d'un réseau de six associations partenaires de cinq pays d'Afrique francophone, la **Journée de mobilisation et de plaidoyer (JOMP)** est un événement innovant spécifiquement adressé aux jeunes sur la santé sexuelle et reproductive. Soutenue par SOLIDARITÉ SIDA, la première JOMP a eu lieu en Côte d'Ivoire en 2022. Elle a mis en valeur les expériences de ces six associations, qui ont partagé leurs connaissances et formé les participant·es sur certains dispositifs en faveur des jeunes telle que l'Expo Tent-Sex, dispositif initié par LE JADE - POUR LA VIE ! au Togo.

Largement relayé par la Plateforme ELSA, cet événement a suscité un réel engouement. Des « mini-JOMP » ont ensuite été organisées dans d'autres pays.

Le Réseau Grandir Ensemble, qui compte 18 associations basées dans 11 pays, regroupe de nombreuses associations partenaires d'ELSA. Il s'est fixé pour mission de défendre, promouvoir et stimuler une réponse globale et efficace à la prévention et à la PEC du VIH/sida chez les enfants et adolescent·es en Afrique. Ces dernières années, le réseau a été fortement acteur de valorisation du leadership des adolescent·es/jeunes. Il a également œuvré dans la dynamique régionale et internationale pour replacer le VIH pédiatrique et chez les adolescent·es au cœur de l'agenda de la réponse à l'épidémie.



ELSA c'est... une communauté militante

**... de 93 associations sur 23 pays d'Afrique francophone.
Véritable carrefour d'expériences et trésor d'expertise !**

ELSA porte aussi un rôle de conseillère et de référente. Elle a su insuffler le respect de l'éthique par des appuis méthodologiques et des formations, à l'exemple de l'atelier « Cap éthique », facilité par ELSA et organisé par SIDACTION en 2019.

En effet, au-delà de vouloir transmettre des principes d'éthique, de confidentialité, de non-discrimination et de relever des bonnes pratiques associatives en la matière, ELSA a pu aider les associations partenaires et les membres à y voir plus clair dans les règles parfois différentes de leurs multiples partenaires techniques et financiers. Ces règles sont parfois difficiles à comprendre, parfois dures à accepter. ELSA permet de garder le cap, lorsque l'incertitude gagne du terrain.

De plus, si le contexte de la lutte contre le VIH/sida a globalement évolué favorablement sur le plan médical, ces évolutions sont encore fragiles et posent parfois de nouvelles questions. Plusieurs tendances observées récemment requièrent de la vigilance de la part des communautés. Remédicalisation liée aux progrès des traitements, moindre investissement dans la relation soignant/soigné : des évolutions à surveiller car elles vont à l'encontre des principes de prise en charge défendue par les acteur-trices communautaires ! Restons vigilant-es aussi sur les effets délétères de la pression du chiffre et les exigences de redevabilité parfois imposées par les bailleurs de fonds, qui peuvent mettre en péril la confidentialité et le respect des droits humains des bénéficiaires.

Garde-fou du respect et du bien-être des personnes vivant avec le VIH, ELSA est garante du maintien d'une certaine qualité de service.

Appartenir à ce réseau est un témoignage du respect de cette éthique professionnelle et humaine.



66 La Plateforme ELSA a forgé nos façons de travailler à l'international ces 20 dernières années.

Rejane ZIO

Responsable thématique
chez SIDACTION (2008-2022)

Après plus de 20 ans d'existence, ELSA démarre en 2022 un nouveau programme, « Concert'Action 2 » qui s'intitule : « S'unir pour soutenir les acteurs associatifs de la lutte contre le VIH/sida et l'accès aux droits en santé sexuelle et reproductive, en France et en Afrique francophone ».

Après avoir fait le bilan et valorisé les changements importants qu'elle a initié, ELSA recherche plus d'efficacité, plus de diffusion des expertises des organisations communautaires et de promotion des droits en santé sexuelle et reproductifs en Afrique francophone.

Elle veut incarner une tête de réseau agile, coopérative et innovante.

ELSA veut : se questionner

Avec l'appui de Coordination SUD dans le cadre du Fonds de renforcement institutionnel et organisationnel - FRIIO, ELSA a mis en place un processus participatif de réflexion collective sous forme de groupes de travail inter-associatifs et d'un cadre de concertation élargie au sein du Comité exécutif qui a permis d'associer les associations partenaires afin de développer et coordonner des actions communes.

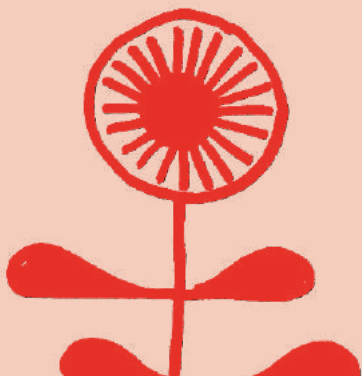

Visite en France de Gartieb KOLANI (ADS), Burkina.



Atelier de clôture du diagnostic de l'Association des Gestionnaires pour le Développement (AGD), Mauritanie dans le cadre du programme Autonomisation mis en œuvre par SOLIDARITÉ SIDA.

ELSA veut : se renforcer

Parce que « 40 ans après le début de l'épidémie, le VIH/sida demeure la première cause de mortalité chez les femmes en âge de procréer », selon le dernier rapport de l'ONUSIDA présenté en mars 2020.

Alors que la Stratégie mondiale de lutte contre le sida 2021–2026 cherche à mettre fin aux inégalités et au sida, ELSA renforce son action sur le Genre et les droits en santé sexuels et reproductifs, la capitalisation et les outils numériques.



Absatou MOUSSA, MVS au Niger.



Mohamed, AGD, Mauritanie.



Emna, ATL, Tunisie.



Awa, ONG EPE, Sénégal.

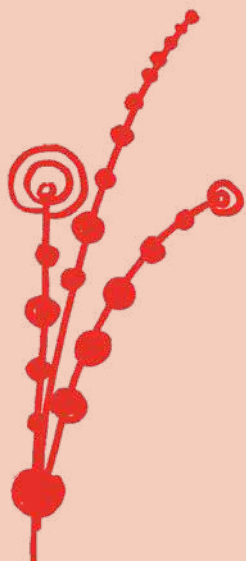

ELSA veut : se valoriser

Avec un axe clé, la communication !

Mais aussi le renforcement de capacités consolidé, grâce à un parcours d'accompagnement adapté aux besoins des associations, misant sur le renforcement « pair-es à pair-es » et la valorisation des expertises des associations partenaires africaines.



Monssef BENDRISS, RdR Maroc.



Venue des partenaires de SOLIDARITÉ SIDA, 2022.

ELSA... ce sont aussi des questions non résolues

Lieu de débat, espace d'autocritique constructive, ELSA n'a pas résolu toutes les questions. Gouvernance plus inclusive de la Plateforme, efficacité du modèle collectif, questionnements sur l'intégration des équipes, questions complexes et innovation... organe de coordination, plateforme de renforcement de capacités ? Jamais ses membres n'ont cessé de se questionner ! Jamais ELSA n'a hésité à se remettre en question !



Rencontre et présentation de l'association AFRIQUE ARC-EN-CIEL (Togo, 2023).

Mais **ELSA** c'est aussi et surtout du lien...

À la question « Alors ? La Plateforme ELSA, pour vous c'est quoi ? », vous aviez répondu...

« Un réseau d'association de lutte contre le VIH qui permet d'améliorer les réponses locales et internationales en proposant des approches participatives et éthiques »

« Un grand guide associatif »

« Un outil d'activation de réseau, de lien et d'échange d'expérience »

« Une Plateforme de rencontre, d'échange d'expérience »

« Une courroie de transmission multidirectionnelle (Sud/Sud, Nord/Sud... et Nord/Nord aussi). »

« Un diffuseur de pratiques »

« Une tête de réseau »

UNE COMMUNAUTÉ



... et des anecdotes !

66 Des tableaux excel... dans tous les sens, avec des formules pas possibles !

Anne-Gaëlle ROLLAND
ex-Solidarité SIDA, France

66 À Bamako, lors d'une séance de travail sur la gestion du deuil, avec les jeunes et adolescent-es vivant avec le VIH, **tous les participant-es y compris le formateur se sont mis à pleurer**. Après environ 30 minutes de silence, chacun se demande pourquoi il a pleuré...

Modobe KARY
Djenandoum Naasson (ADN) au Tchad

66 Nous avons eu **des échanges d'expériences** et notre voyage à Ampefy-Madagascar en mangeant des gros poissons et crabes.

Nalimalala RAZANOELINA
Fianakaviana Sambatra Madagascar

66 En 2022, lors de ma participation à Solidays, j'ai sollicité une rencontre avec la Coordonnatrice de la Plateforme ELSA et nous nous sommes donné rendez-vous devant le siège de SOLIDARITÉ SIDA. A mon arrivée, pendant que je m'attendais à voir une dame apparaître dans une voiture ou un bus, je vois une dame qui descend d'un vélo et qui se présente à moi comme étant la Coordinatrice de ELSA. **J'ai vraiment été impressionné par la simplicité, sa modestie et son engagement dans les échanges sur nos actions dans le cadre de lutte contre les Violences Basées sur le Genre.**

Birba TIRAGO
Association de Liaison Universelle pour le Bien-être des Enfants et des Jeunes (ALUBJ), Burkina Faso

66 Au cours de la formation de capitalisation qui a été réalisée chez nous à Madagascar nous avons fait des sorties récréatives avec toutes les équipes : je me souviens que tout le monde a participé à une massage en plein air avec des argiles, **c'était inoubliable.**

Alfredine SITRAKA
Mouvement malgache pour le Planning Familial (MMPF)

« Nous luttons pour un monde plus juste où chacune et chacun participe aux décisions en lien avec sa santé et où l'accès à la santé est assuré pour toutes et tous. »

SOLTHIS

VERS UNE SORTIE EN DOUCEUR



ELSA... s'interroge

ELSA que veux-tu ?

Deuxième moment fort : en 2022, ELSA s'engage dans un grand chantier stratégique. Pour cela elle mobilise une expertise externe pour travailler avec son Comité exécutif et envisager son futur. Quelles stratégies d'action ? Quelles thématiques ? Quelles modalités d'animation ? Quel format pour ce réseau ? Quel avenir ?

Il y avait en effet une nécessité de clarifier sa personnalité, son champ d'action et son potentiel futur...

ELSA... 20 ans d'action pour le renforcement de capacités, les stages pair-es à pair-es, les conférences internationales, les réunions thématiques, les formations et les échanges... ELSA... 20 ans de valeurs : l'approche par les droits, la non-discrimination, l'émancipation et l'autonomisation des partenaires, la réduction des inégalités en France et dans le monde.

Des discussions internes menées à l'été 2023 entre les membres de la Plateforme sont arrivées à la conclusion que les enjeux actuels combinés des organisations membres, ne permettaient plus de maintenir le niveau d'engagement dans le réseau collectif ELSA, gage de sa pérennité. La mission des consultantes évolue donc d'un appui à l'élaboration de sa stratégie à 2030 vers un appui à la prise de décisions concernant la pérennisation des activités d'ELSA sous une autre forme, afin de faire vivre les acquis de 20 ans de partenariat.



Mission Capitalisation avec l'ANSS et la SWAA Burundi, 2018 au Burundi.



Mission Capitalisation auprès de Le JADE-Pour la Vie ! Togo 2018.





Histoire d'ELSA, histoire de la lutte contre le VIH/sida... où en est-on ?

2023 : 40 ans de découverte du VIH. Le virus responsable du sida a été identifié le 20 mai 1983.

Des essais cliniques débutent pour tester de nouveaux anticorps neutralisants à large spectre, ainsi que la mise à l'épreuve des cellules naturelles tueuses prometteuses.

Un colloque scientifique international a lieu à l'Institut Pasteur fin 2023 pour faire un état des lieux de ces avancées.

2023, c'est aussi le moment où, vous qui êtes partenaires de la Plateforme ELSA, acteur-trices de son histoire et soutien indéfectible, avez reçu ce message...

« Nous sommes fier-es d'avoir fait vivre cette Plateforme avec vous toutes et tous pendant ces deux dernières décennies. La Plateforme ELSA a contribué à l'amélioration de nos actions respectives, nous nous sommes saisis de nombreux sujets innovants et avons offert un incroyable espace d'échanges, physique ou virtuel, aux associations francophones de lutte contre le sida, en France et en Afrique. Cela a pu se faire également grâce au soutien continu de nos bailleurs, tels que l'AFD, la Mairie de Paris ou la Fondation de France.

Une page se tourne mais l'expérience acquise par chacune d'entre nous dans ce collectif a contribué à ce que nous sommes collectivement aujourd'hui et elle continuera d'alimenter, quelle qu'en soit la forme, nos combats dans la lutte contre le sida, pour un accès amélioré aux services de santé et pour la défense des droits humains ».

Peut-être avec le cœur serré, peut-être résigné-es ou encore confiant-es dans ce partenariat qui souhaite se réinventer, vous avez toutes et tous accueilli ce message à votre manière, mais avec une fierté non dissimulée de ce que ces 20 ans d'action ont été.

Qu'en disent les jeunes ?



“ **L'accès aux DSSR restent encore un défi majeur chez les jeunes filles et les jeunes garçons, d'autant plus chez les personnes atteintes du VIH.** Nous faisons face à de nombreuses difficultés : manque d'information fiables et sûres sur les DSSR, difficultés pour accéder aux services de base, coût extrêmement élevé des produits contraceptifs dans les centres hospitaliers, centres d'accueil et d'écoute inadaptés aux besoins des jeunes. Malheureusement, les gouvernements, davantage préoccupés par leurs propres priorités politiques s'assurent de moins en moins d'intégrer les questions de DSSR dans leurs stratégies.

Dans ce contexte, **les jeunes guinéen-es sont victimes d'une désinformation accrue, qui les expose à des risques très élevés.** Les personnes atteintes de VIH continuent à subir une exclusion de la société, sans une prise en charge réelle de leur besoin, sauf lors de la journée mondiale de lutte contre le sida, ou le discours des autorités reste très consensuel...

Face à ce constat, de plus en plus de jeunes s'impliquent dans la vie active à travers les ONG et les associations, pour améliorer les conditions d'accès à l'information et aux services sociaux de bases. **Je suis particulièrement fière de motiver et encourager d'autres jeunes à s'impliquer dans l'amélioration de leurs conditions de vie** et à exiger du gouvernement qu'il prenne en compte leur besoins, sans exception, quelle que soit la situation. »

Kadiatou KONATE

Club des Jeunes Filles Leader de Guinée



ELSA c'est aussi la suite !

ELSA où es-tu ?

En 2024, les activités d'ELSA continuent, avec un programme bien chargé : renforcement de capacités, développement de modules de formation, stages pair-es à pair-es... et l'évènement tant attendu des 20 ans d'ELSA à l'AFRAVIH.

La mutualisation des savoirs est toujours utile et pertinente !

L'enjeu est fort de maintenir les liens ELSA, son capital humain et intellectuel.

Alors à partir du 1^{er} janvier 2025, les activités d'ELSA seront reprises par les associations membres françaises. SIDACTION continuera à faire vivre le Centre de Ressources, SOLTHIS le MOOC « genre et D-SSR ». L'ensemble des membres intégreront les appuis renforcement de capacités dans leurs programmes d'actions respectifs.

Ensemble, sans jamais se laisser tomber...

Une page se tourne sur un monde qui a évolué et sur des changements qui sont bien ancrés.

Une belle page se tourne mais nous allons toutes et tous continuer dans ce contexte en mouvement, et nous y adapter.

ELSA a évolué en 20 ans et vu émerger d'autres plateformes, des réseaux, des groupements qui tous assurent dans la lutte contre le VIH/sida un maillage solide et serré.

Les associations membres d'ELSA ont elles aussi évolué et rencontraient des difficultés à écrire la suite... mais le travail de la Plateforme ELSA a permis de renforcer les associations membres et partenaires qui ont pu gagner en autonomie et se professionnaliser.



Cheick TRAORE, AKS au Mali.



Souhaila BENSAID, ATP+ Tunisie.

Alors la suite d'ELSA...

c'est vous.

ELSA c'est et cela restera toujours... des sourires





ELSA vous est confiée, elle continue à travers vous...

MERCI d'avoir été tous ensemble.



Une pensée à toutes celles et ceux qui ont incarné la Plateforme ELSA

- Associations membres et leurs représentant·es au sein du Comité exécutif (CE) d'ELSA
- CE / PLANNING FAMILIAL : Dominique AUDOUZE, Christine MAUGET, Stella TIENDREBEOGO, Veronica NOSEDA, Eléonore STEVENIN-MORGUET
- CE / SIDACTION : Éric FLEUTELOT, Florence THUNE, Hélène ROGER, Audrey GIRET, Émilie HENRY
- CE / SOLIDARITÉ SIDA : Karine POUCHAIN-GREPINET, Hélène ROGER, Mélanie QUETIER, Florent MARECHAL, Annabelle PRINGAULT, Emmanuelle MAURIN
- CE / SOLTHIS : Etienne GUILLARD, Mélanie VION
- CE / SIDA INFO SERVICE : Fabrice CLOUZEAU, Alim EL GADDARI
- CE / AIDES : Emmanuel TRENADO, Stéphane SIMONPIETRI, Erick MAVILLE, Sandra GIRAUDEAU, Mach-houd KOUTON, Florence GIARD, Stanislas MOMMESSIN
- CE / CRIPS Île de France : Agnès DURMORT, Antonio UGIDOS, Abdon GOUDJO
- CE / COMMENT DIRE : Catherine TOURETTE-TURGIS et Maryline REBILLON

Hébergement de la Plateforme :

- ELSA 1 : AIDES
- ELSA 2 : SIDA INFO SERVICE
- ELSA 3 : SOLIDARITÉ SIDA
- ELSA 4 : SIDA INFO SERVICES
- ELSA 5 : SIDACTION
- Concert'Action 1 : SIDACTION
- Concert'Action 2 : SIDACTION

Salarié·es de la Plateforme ELSA :

- Coordination & programmes : Fabrice ROY, Corentine ZANKPE-YOVO, Anne SUSSET, Alexandra PHAËTON, Vincent BASTIEN, Veronica NOSEDA, Laïla LOSTE, Myriam BENHAMOU, Sehade MAHAMMEDI
- Communication : Marine DUCOS, Mélanie BRISARD, Pierre JOUQUAN, Louise VIRAULT, Séverine CARILLON, Katell DELIA

« Nous voulons remercier sans faire les distinctions tous et toutes les coordinateur·trices et chargé·es de la Plateforme parce que c'est une équipe qui s'est toujours engagée pour nous faire avancer. Nous sommes très content·es d'avoir pu partager tous ces moments avec eux·elles. »

Une association partenaire



Ils nous ont soutenus...



... et bien d'autres

Toujours ensemble demain...



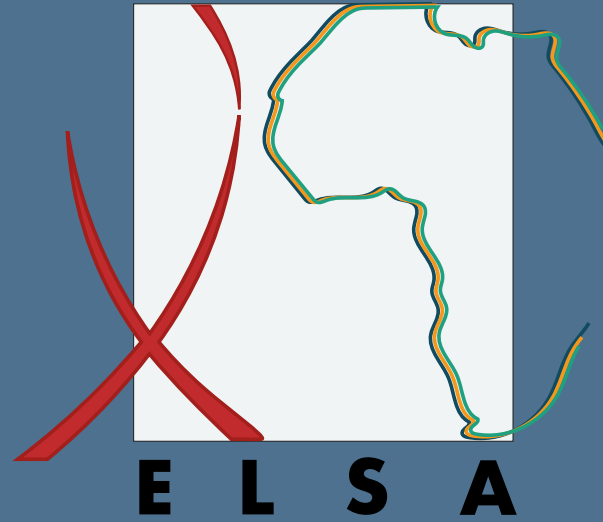

**Retrouvez toutes nos informations
sur la plateforme-elsa.org**

